

PERFORMANCE 2025 - MERCATI E ALLOCAZIONI STANDARD

INDICI (valuta locale)	Var % 2025	media	+4.56
DOW JONES	+4.70		
DOW JONES TR	+2.59		
NASDAQ 100	+2.22		
S&P 500	+2.70		
CAC 40	+7.72		
DAX	+9.16		
EURO STOXX50	+7.98		
FTSEMIB40	+6.69		
MIDEX	+4.30		
STOXX EUROPE 600	+6.29		
SMI	+8.59		
FTSE 100	+6.13		
BOVESPA	+4.86		
CINA-MSCI CHINA	+0.77		
TOKYO NIKKEI 225	-0.81		
SENSEX	-0.93		

BONDS E ETF OBBLIGAZ.	Var % 2025	media	+0.28
10y BTP fut	-0.12		
10Y BUND fut	-0.69		
10Y US T-NOTE fut	+0.09		
ISH EURO CORP BOND	-1.22		
ISH HY CORP \$	+1.54		
ISH IBOXX EUR HY	+0.70		
ISH USD TIPS	+1.07		
ISH USD TRBOND 7-10	+0.54		
LYX BTP 10Y MTS	+0.01		
LYX EMG MKT LIQ SOV \$	+1.20		
LYX EMTS CORP BOND A	+0.33		
AMUNDI EURO GOVERNMENT BND	-0.19		
LYX EURO GOV INFL LINK	+0.39		

COMMODITES E ETC	Var % 2025	media	+5.46
BRENT fut	+2.84		
COPPER cash	+6.27		
CRB INDEX cash	+2.77		
GOLD cash	+6.75		
SILVER cash	+8.42		
ETFS BRENT CRUDE	+4.03		
ETFS COPPER	+4.82		
ETFS CRB INDEX	+1.91		
ETFS PHAU GOLD	+7.86		
ETFS PH SILVER	+8.94		

DOLLARO	Var % 2025	media	-0.49
US DOLLAR INDEX	-0.11		
EUR/USD	+0.09		
USD/JPY	-1.27		
BITCOIN	+9.03		

ETF AZIONARI (EUR)	Var % 2025	media	+4.58
DB CHINA CSI 300	-1.80		
ISH FTSE BRIC 50	+7.22		
ISH MSCI JAP HED	+1.49		
ISH MSCI WOR HED	+4.16		
ISH S&P 500 HED	+3.29		
LYX DAX	+9.49		
LYX FTSE MIB	+7.20		
LYX MSCI ASIA ex JP	+2.20		
LYX MSCI EMG MKTS	+2.67		
LYX MSCI EUROPE	+7.24		
AMUNDI MSCI LAT AM	+10.46		
LYX MSCI USA	+3.19		
LYX NASDAQ 100	+2.68		

Recap	
INDICI (valuta locale)	+4.56
ETF AZIONARI (EUR)	+4.58
BONDS E ETF OBBLIGAZ.	+0.28
COMMODITES E ETC	+5.46
GOLD in USD	+6.75
DOLLARO	-0.11
BITCOIN	+9.03
EurekaHedge Equal Weight HF Index	+0.00

PORT. CONSERVATIVO	+0.68
80% BOND, 20% EQUITY	
PORT. BILANCIATO PRUDENTE	+1.92
60% BOND, 30% EQUITY, 10% GOLD	
PORT BILANCIATO AGGRESSIVO	+3.23
30% BOND, 60% EQUITY, 10% GOLD	
PORT AGGRESSIVO	+3.80
10% BOND, 70% EQUITY, 10% GOLD, 10% EMGB	
PERMANENT PORTFOLIO EUR INFLATION	+3.06
25% BOND, 25% EQUITY, 25% GOLD, 25% INFL. LINKED	
HARD ASSET PORTFOLIO EUR	+2.22
25% CRB, 30% EQUITY, 5% GOLD, 30% INFL. LINKED, 10% BOND	

BILANCIATO PURO (50-50) - asset USD no Hedge	+1.40
BILANCIATO PURO (50-50) - asset EUR	+3.53

CRB = ETFS CRB Index
Bond = EMTS Global Bond
Inflation Linked = LYXOR EURO GOV. INFL. LINKED
Equity = MSCI World hedged
Gold = ETC Physical Gold
EMGB = MSCI Emerging Market Liquid Sovereign \$

Indici - Var % 2025

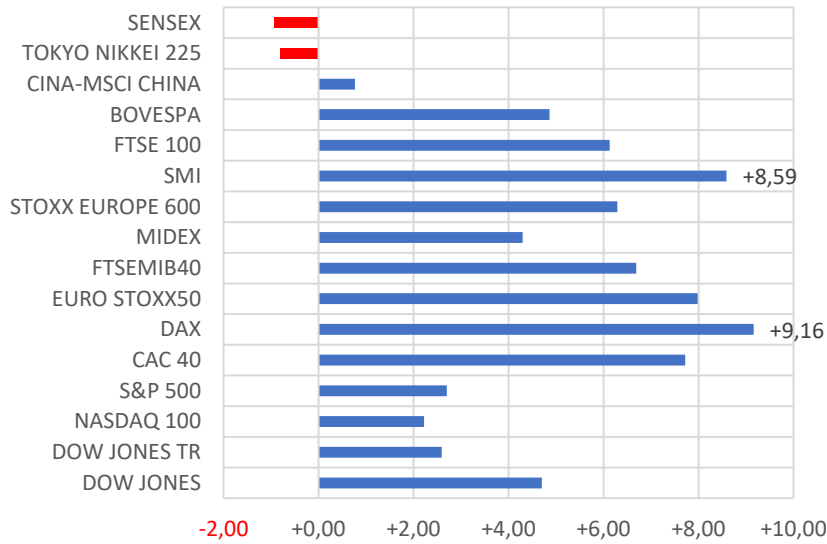

ETF - Var % 2025

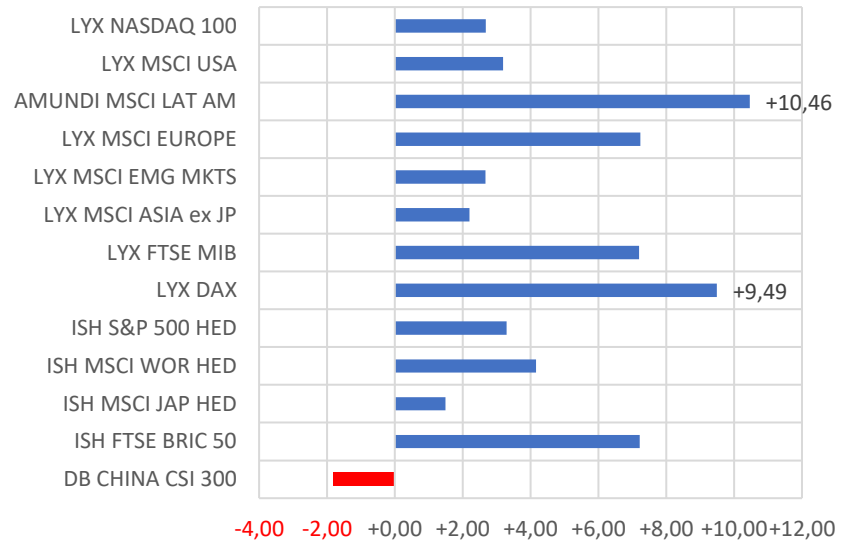

Bonds - Var % 2025

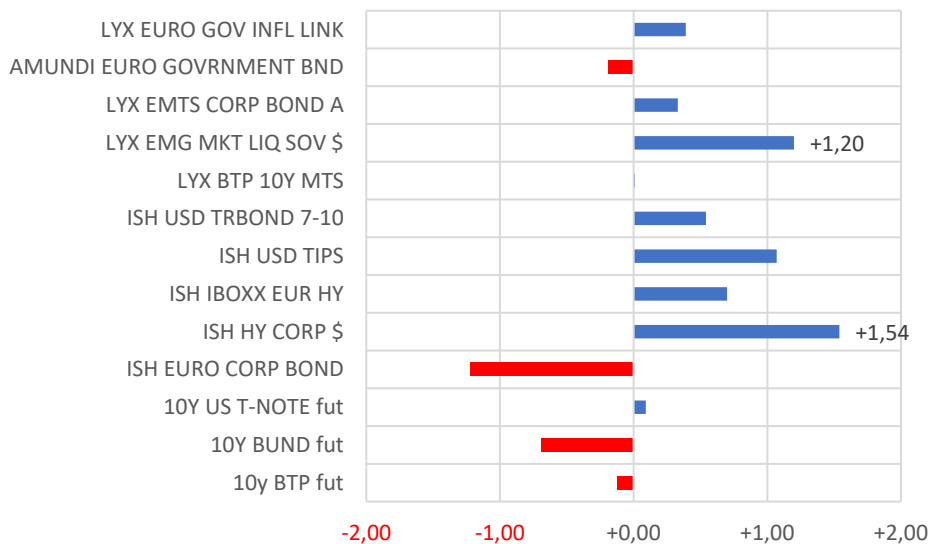

Commodities - Var % 2025

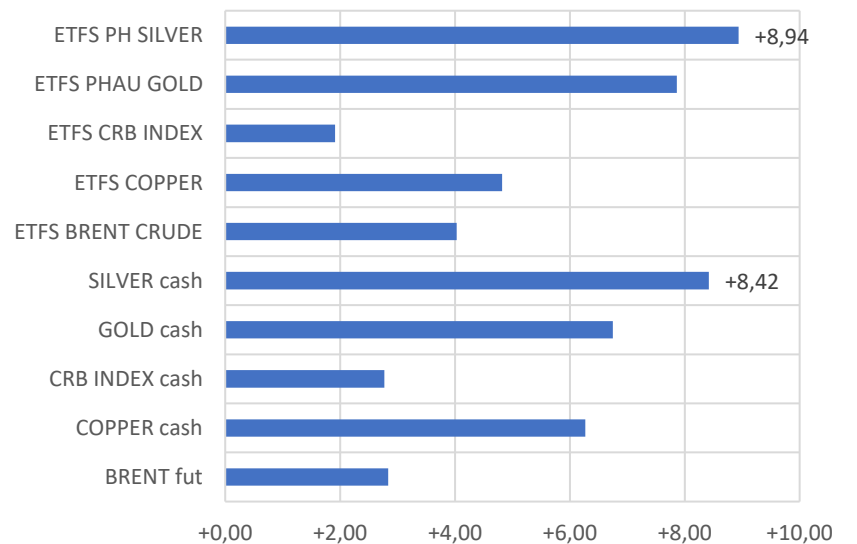

RATING DI PROFITABILITA' (REWARD/RISK RATING)

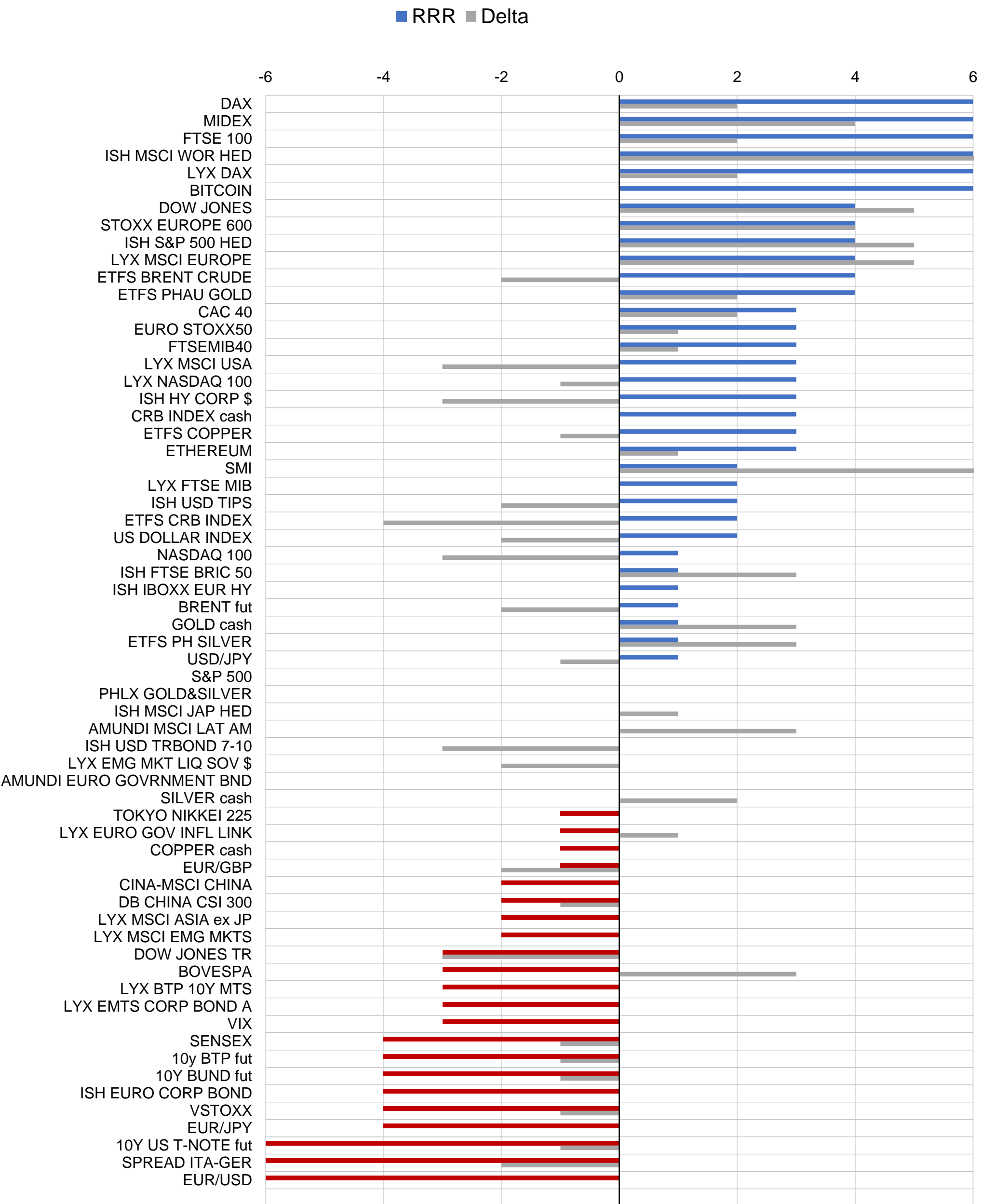

Performance delle principali classi di asset (1999-2025)

Asset Performance, EUR, 1999-2025 (base 100: 31.12.1998)

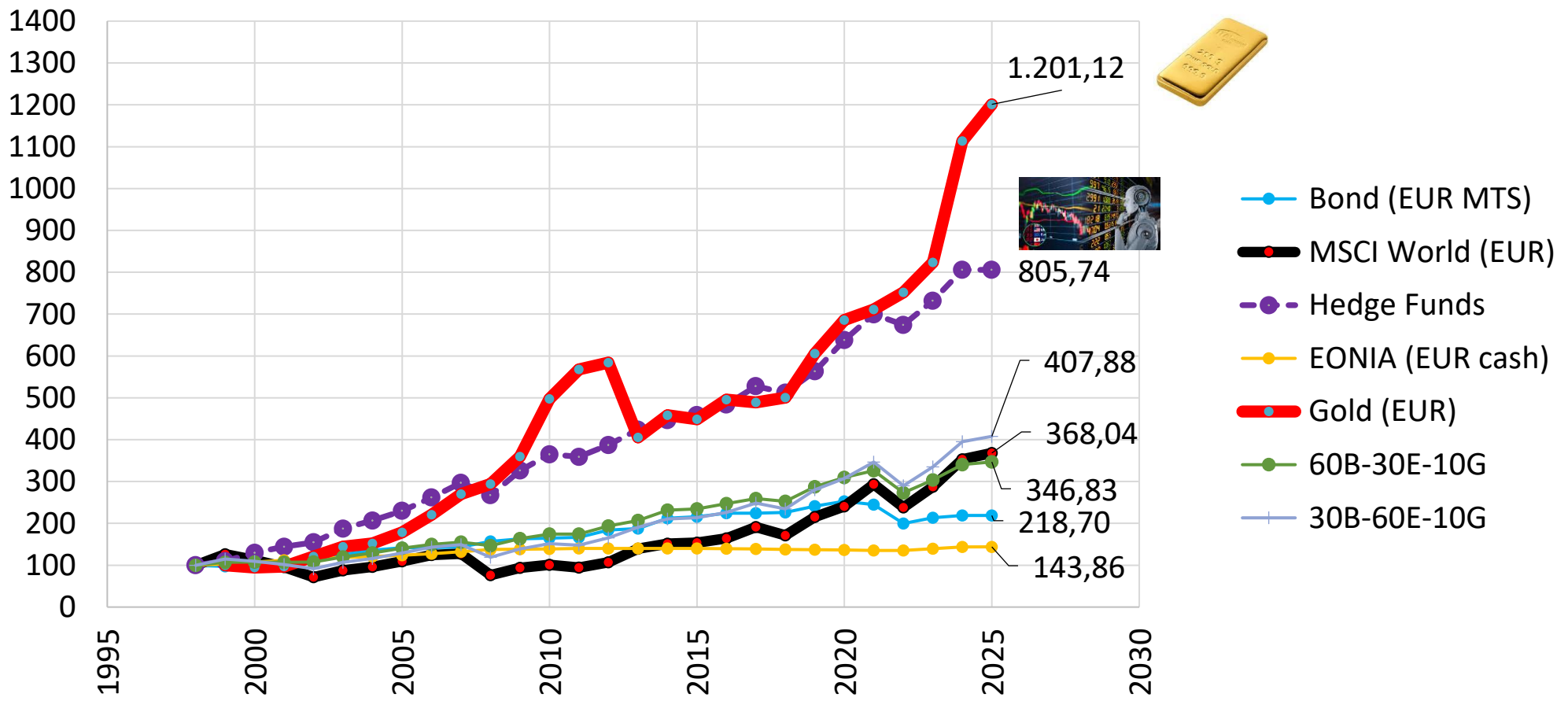

							Portafoglio inflazione	Portafoglio perfetto	Portafoglio bil. Prudente	Portafoglio bil. Aggress.
03/02/2025	Bond (EUR MTS)	Infl Linked EUR	MSCI World (EUR)	Hedge Funds	EONIA (EUR cash)	Gold (EUR)	25E-25B-25G-25IL	25E-25B-25G-25C	60B-30E-10G	30B-60E-10G
2025	-0.19%	0.39%	4.16%	0.00%	0.20%	7.86%	3.06%	3.01%	1.92%	3.23%
2024	2.61%	1.00%	22.82%	10.08%	3.00%	35.26%	15.42%	15.92%	11.94%	18.00%
2023	7.03%	5.86%	20.89%	8.55%	3.19%	9.48%	10.82%	10.15%	11.43%	15.59%
2022	-18.57%	-9.76%	-19.00%	-3.59%	-0.11%	5.80%	-10.38%	-7.97%	-16.26%	-16.39%
2021	-3.07%	6.17%	22.11%	9.64%	-0.69%	3.61%	7.20%	5.49%	5.15%	12.71%
2020	4.80%	2.92%	11.72%	13.26%	-0.68%	13.23%	8.17%	7.27%	7.72%	9.80%
2019	6.80%	6.68%	25.60%	10.02%	-0.61%	21.00%	15.02%	13.20%	13.86%	19.50%
2018	0.63%	-1.73%	-10.19%	-2.99%	-0.54%	2.37%	-2.23%	-1.93%	-2.44%	-5.69%
2017	0.00%	1.10%	16.45%	9.10%	-0.46%	-1.30%	4.06%	3.67%	4.81%	9.74%
2016	4.10%	3.70%	6.52%	5.49%	-0.42%	10.50%	6.21%	5.18%	5.47%	6.19%
2015	1.47%	2.14%	1.71%	2.65%	-0.07%	-2.12%	0.80%	0.25%	1.18%	1.26%
2014	13.16%	7.77%	8.65%	5.39%	0.03%	12.96%	10.63%	8.70%	11.78%	10.43%
2013	1.89%	-1.07%	29.94%	9.46%	0.03%	-30.59%	0.04%	0.32%	7.06%	15.47%
2012	10.81%	16.01%	13.54%	7.84%	0.12%	2.86%	10.80%	6.83%	10.83%	11.65%
2011	1.00%	-2.24%	-6.61%	-1.59%	0.75%	14.17%	1.58%	2.33%	0.03%	-2.25%
2010	0.91%	-0.33%	7.83%	11.91%	0.35%	38.43%	11.71%	11.88%	6.74%	8.81%
2009	4.00%	8.12%	22.82%	21.98%	0.61%	22.14%	14.27%	12.39%	11.46%	17.11%
2008	9.19%	3.69%	-40.11%	-10.03%	3.83%	9.11%	-4.53%	-4.50%	-5.61%	-20.40%
2007	1.48%	1.61%	2.59%	13.52%	4.04%	22.21%	6.97%	7.58%	3.89%	4.22%
2006	-0.38%		13.78%	13.77%	2.89%	23.54%	9.96%	9.96%	6.26%	10.51%
2005	4.73%		13.74%	11.29%	2.12%	17.58%	9.54%	9.54%	8.72%	11.42%
2004	8.02%		9.49%	10.22%	2.09%	5.43%	6.26%	6.26%	8.20%	8.64%
2003	3.98%		22.75%	21.23%	2.38%	19.36%	12.12%	12.12%	11.15%	16.78%
2002	9.48%		-25.20%	7.37%	3.36%	24.77%	3.10%	3.10%	0.61%	-9.80%
2001	6.26%		-15.25%	11.10%	4.44%	2.46%	-0.52%	-0.52%	-0.57%	-7.03%
2000	6.96%		-10.77%	18.01%	4.30%	-5.55%	-1.26%	-1.26%	0.39%	-4.93%
1999	-2.89%		26.27%	9.87%	2.88%	0.00%	6.56%	6.56%	6.15%	14.89%
MEDIA 1999-2025	3.1%	2.7%	6.5%	8.3%	1.4%	10.5%	5.8%	5.4%	4.9%	5.9%
STD%	6.0%	5.3%	17.5%	7.3%	1.8%	13.8%	6.4%	5.8%	6.5%	10.7%
Efficiency Ratio	0.29	0.26	0.30	0.94	-	0.66	0.69	0.69	0.54	0.42
MEDIA 2009-2025	2.2%	2.7%	10.5%	6.9%	0.3%	9.7%	6.3%	5.7%	5.5%	8.0%
STD%	6.9%	5.8%	13.9%	6.5%	1.2%	16.0%	7.1%	6.3%	7.5%	9.7%
Efficiency Ratio	0.28	0.43	0.74	1.02	-	0.59	0.85	0.86	0.69	0.79

ECONOMIC EURO SENTIMENT (ESI) e DAX

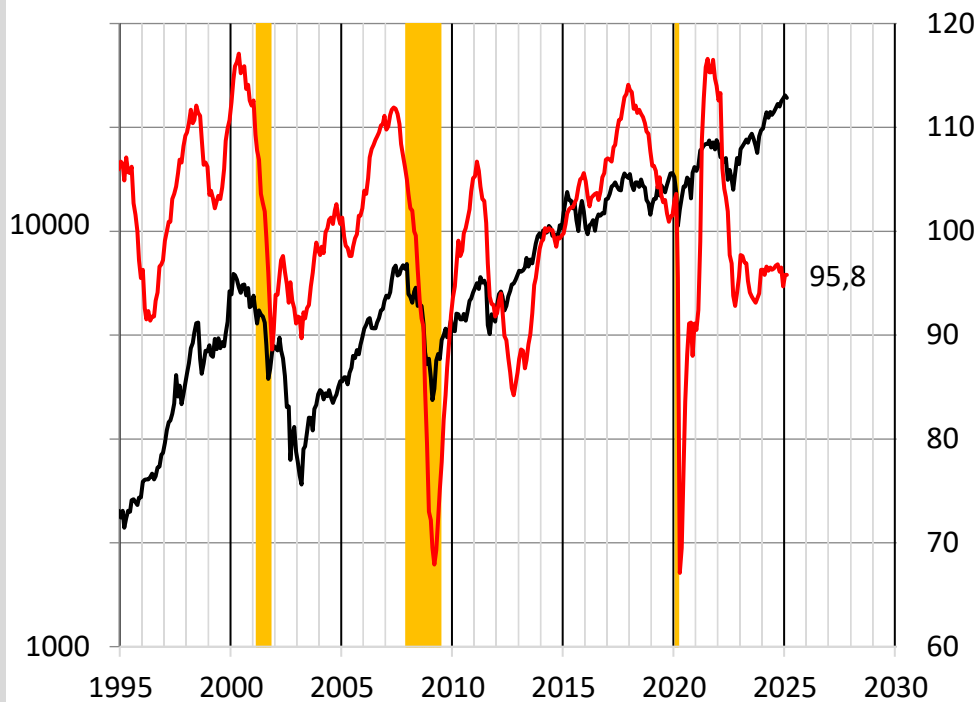

Occupazione area EURO (scala inversa) e DAX

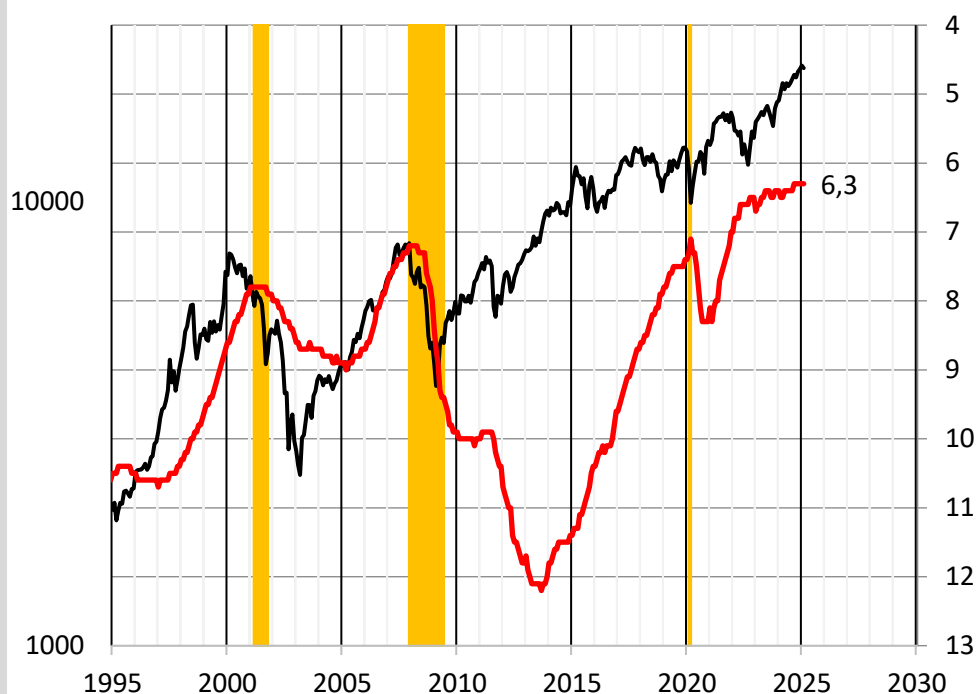

Consumer Confidence, S&P500, recessioni NBER

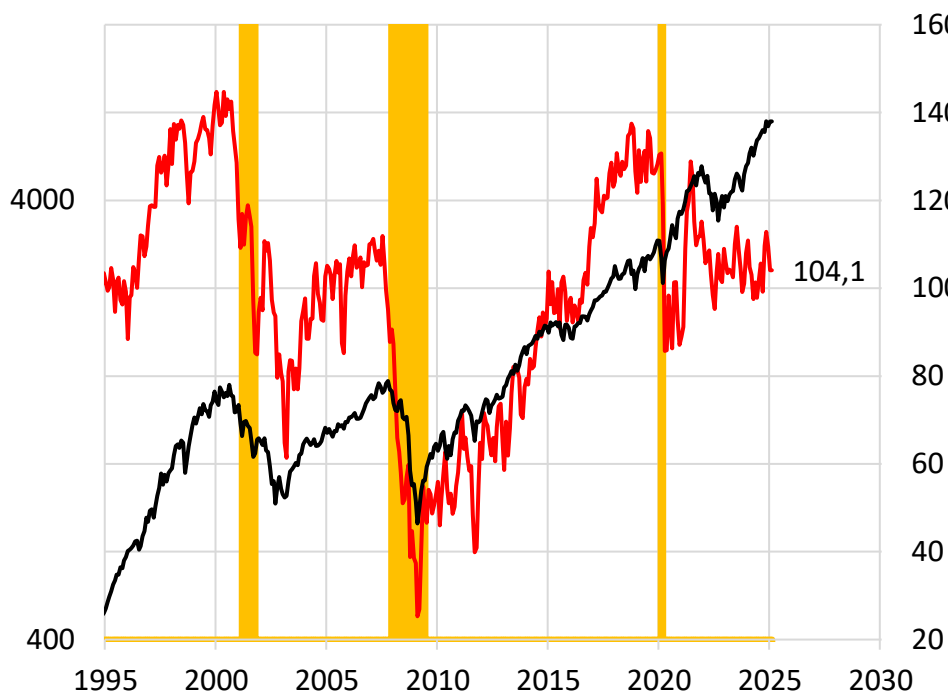

Occupazione USA (scala inversa) e S&P500

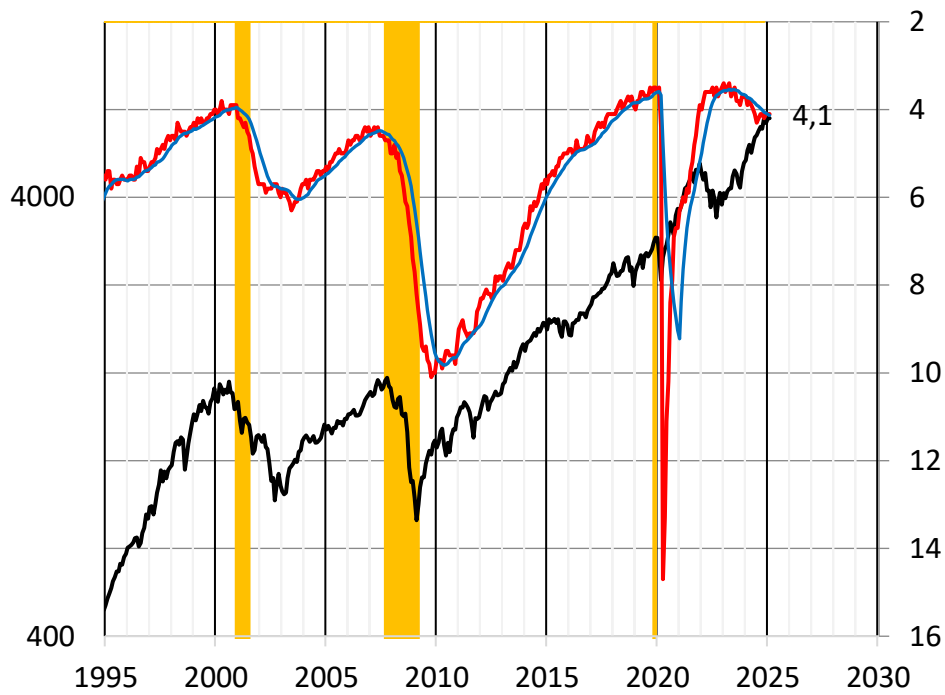

ECOMODEL EU, DAX

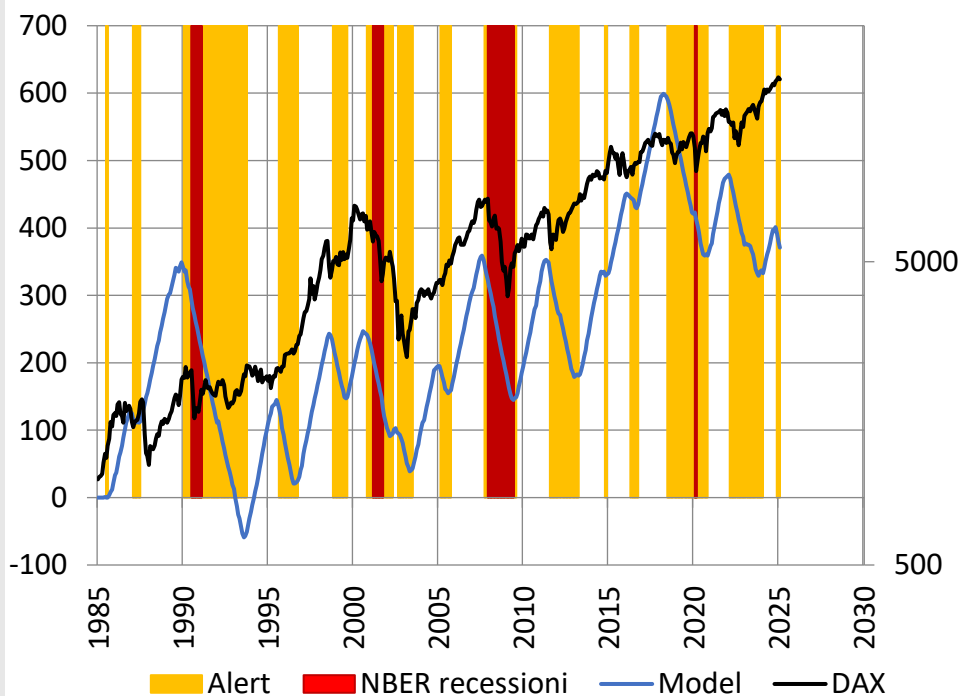

ECOMODEL US, S&P500

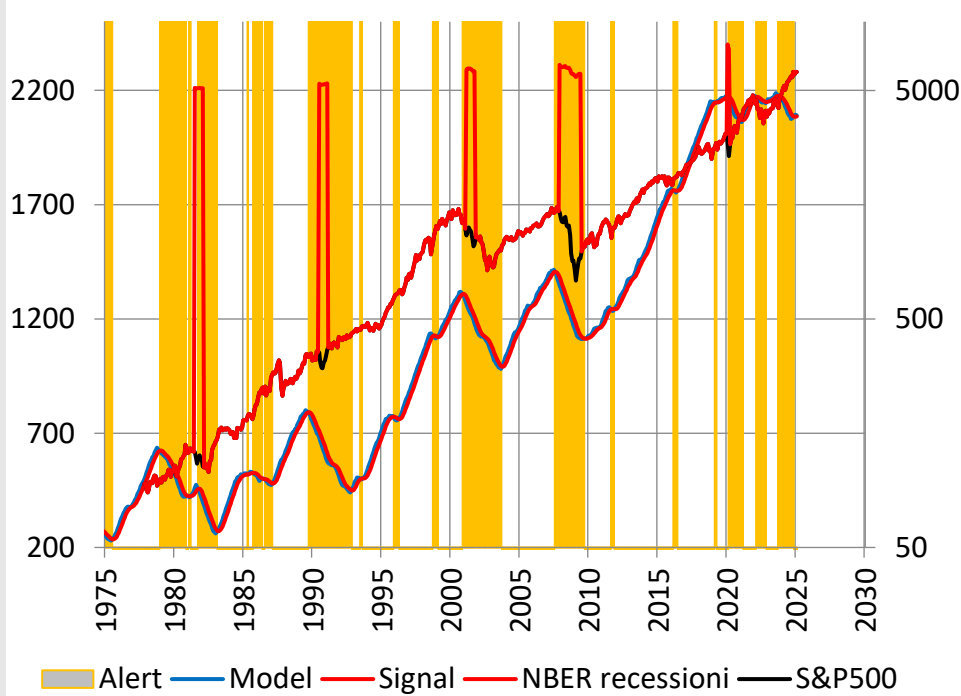

WESTERN CONFIDENCE INDEX e S&P500

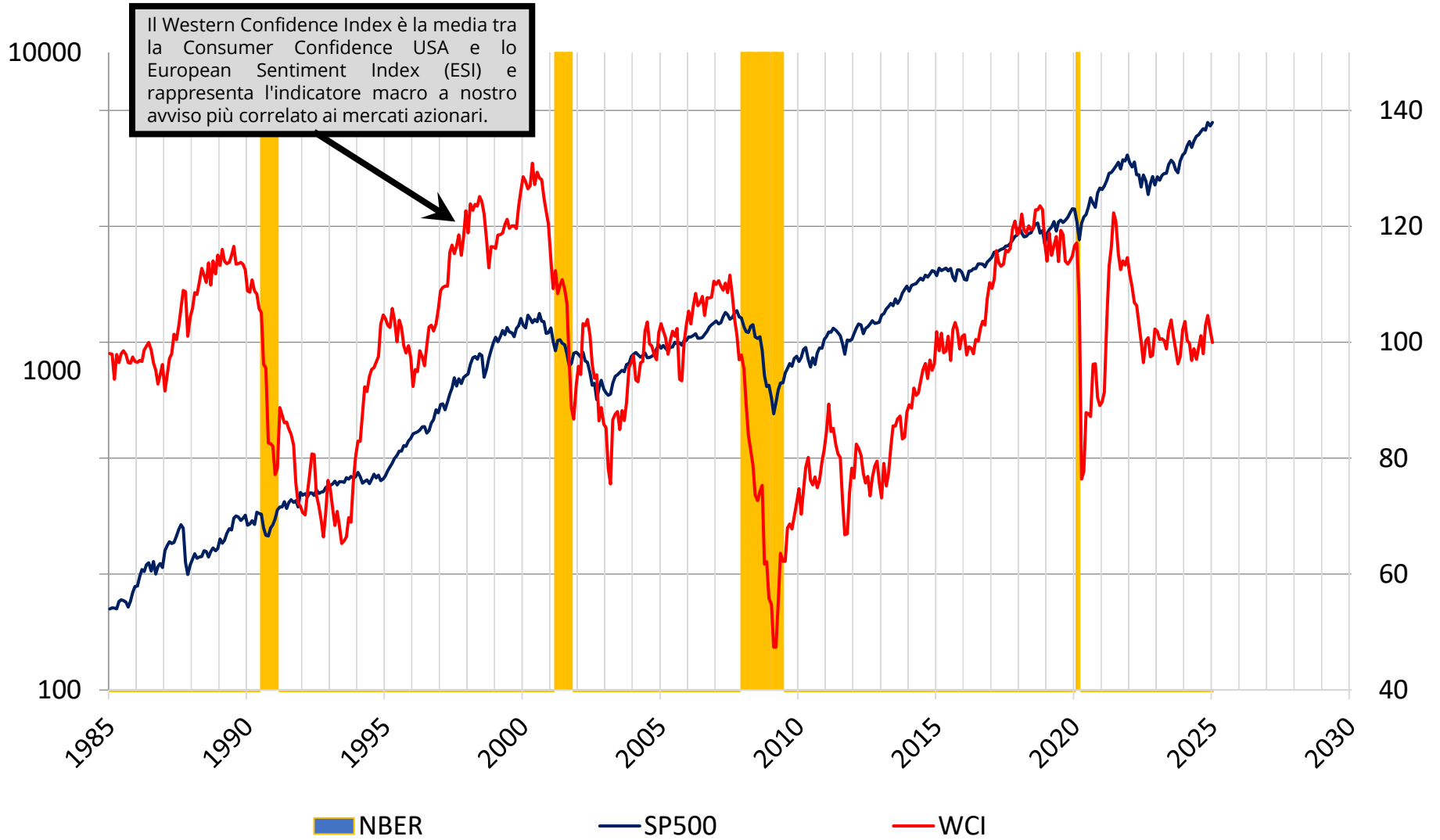

Global Consumer Slow Model e S&P500

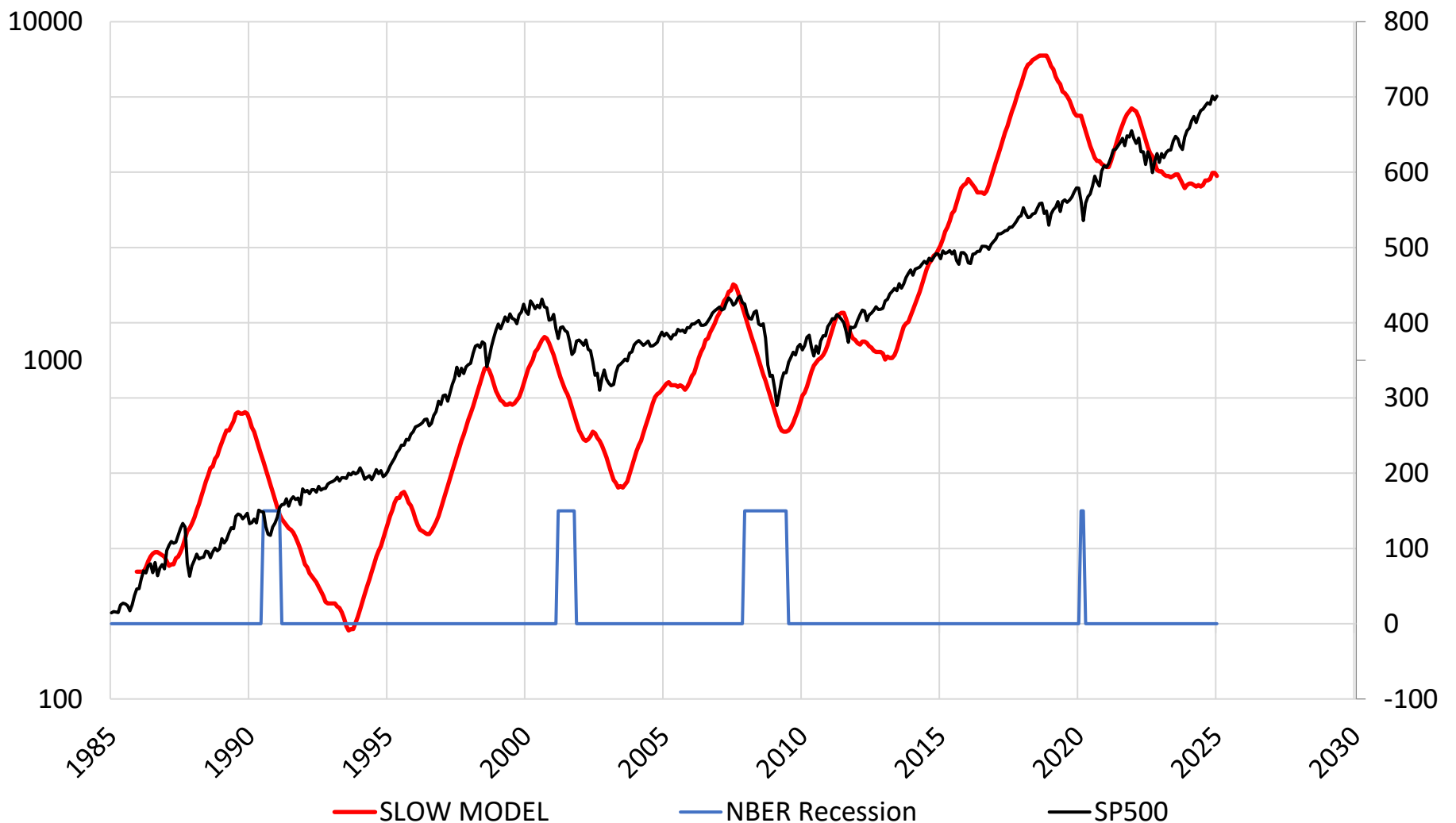

Reddito fisso e mercati - Rendimenti

02 2025	1	2	3	4	5	6	7	8	9	10	11	12
	Reddito a scadenza	Reddito a scadenza al 31.12.23	Delta di reddito % vs 31.12.23	volatilità storica a 10 anni	Reddito d'equilibrio di lungo termine	Duration	Profitti/perdite in caso di ritorno al reddito di equil	Rendimento medio annuo atteso (5 anni)	Convenienza oggettiva Indice di Sharpe storico	Convenienza oggettiva Indice di Sharpe prospettico	Delta Sharpe prospettico / Sharpe storico	Reward Rating Score
metodo di calcolo (colonne)			(1-2)				(1-5)*(6)	1+(7)/5	(5-3m)/4*100	(8-3m)/4*100	(10-9)	
RISK FREE												
EURIBOR 3m	2.51%	3.76%	-1.25%	0	0.77%		0.00%	2.51%				
USD LIBOR 3m	4.33%	5.46%	-1.13%	0	1.62%		0.00%	4.33%				
BOND GOVERNATIVI												
BTP 1-3Y	2.42%	3.18%	-0.76%	1.46	1.79%	1.92	1.22%	2.67%				
BTP 3-5Y	2.62%	3.21%	-0.59%	2.92	2.28%	3.65	1.24%	2.87%				
BTP 5Y	2.87%	3.41%	-0.54%	3.91	2.49%	4.45	1.68%	3.21%				
BTP 5-7Y	3.03%	3.51%	-0.48%	4.21	2.84%	5.39	1.00%	3.23%				
BTP 7-10Y	3.31%	3.76%	-0.45%	5.83	3.07%	7.18	1.71%	3.65%				
BTP 10Y	3.52%	3.99%	-0.47%	6.64	3.30%	8.67	1.91%	3.90%				
BTP 30Y	4.20%	4.56%	-0.36%	10.13	4.02%	21.00	3.70%	4.94%				
ITA INFLATION RATE	1.40%	0.70%	+0.70%									
Bund 1-3Y	2.11%	2.59%	-0.48%	0.91	0.95%	1.82	2.10%	2.53%				
Bund 3-5Y	2.12%	2.28%	-0.16%	1.74	1.13%	3.82	3.79%	2.88%				
Bund 5Y	2.25%	2.19%	+0.07%	2.32	1.25%	4.74	4.77%	3.21%				
Bund 5-7Y	2.18%	2.12%	+0.07%	2.63	1.36%	5.51	4.53%	3.09%				
Bund 7-10Y	2.36%	2.15%	+0.21%	3.47	1.55%	7.98	6.48%	3.66%				
Bund 10Y	2.46%	2.25%	+0.22%	4.82	1.74%	8.70	6.26%	3.71%				
Bund 30Y	2.72%	2.44%	+0.27%	5.61	2.26%	21.00	9.58%	4.63%				
EU INFLATION RATE	2.70%	2.40%	+0.30%									
US 1-3Y	4.24%	4.88%	-0.64%	1.47	1.91%	1.93	4.50%	5.14%				
US 3-5Y	4.32%	4.60%	-0.28%	3.09	2.20%	3.80	8.06%	5.93%				
US 5Y	4.38%	4.53%	-0.15%	3.65	2.36%	4.68	9.47%	6.27%				
US 5-7Y	4.43%	4.56%	-0.13%	4.17	2.46%	5.53	10.89%	6.61%				
US 7-10Y	4.52%	4.59%	-0.07%	5.62	2.57%	7.57	14.74%	7.47%				
US 10Y	4.57%	4.59%	-0.02%	6.74	2.89%	8.53	14.37%	7.44%				
US 30Y	4.79%	4.77%	+0.02%	8.29	3.47%	21.00	27.72%	10.33%				
US INFLATION RATE	2.90%	3.20%	-0.30%									
CORPORATE INV. GRADE EUR	3.14%	3.25%	-0.10%	2.45	3.09%	4.97	0.25%	3.19%				
CORPORATE INV. GRADE USD	5.27%	5.59%	-0.32%	4.25	4.20%	6.86	7.34%	6.74%				
HIGH YIELD EMU EUR	5.19%	6.74%	-1.55%	8.04	6.45%	4.21	-5.31%	4.13%				
HIGH YIELD USA USD	6.95%	8.17%	-1.22%	7.43	7.60%	4.44	-2.89%	6.37%				
EMERGING BOND GLOBAL USD	5.89%	6.87%	-0.98%	7.38	5.74%	7.79	1.17%	6.12%				

N.B. - Il reddito di equilibrio di lungo termine è la media a 20 anni o quella di tutti i dati disponibili (ove inferiore ai 20 anni)

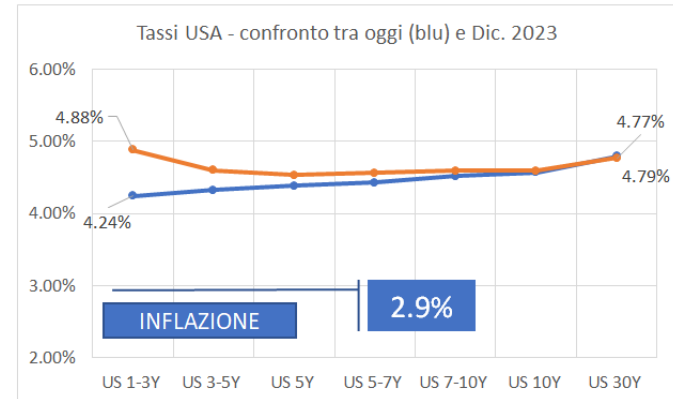
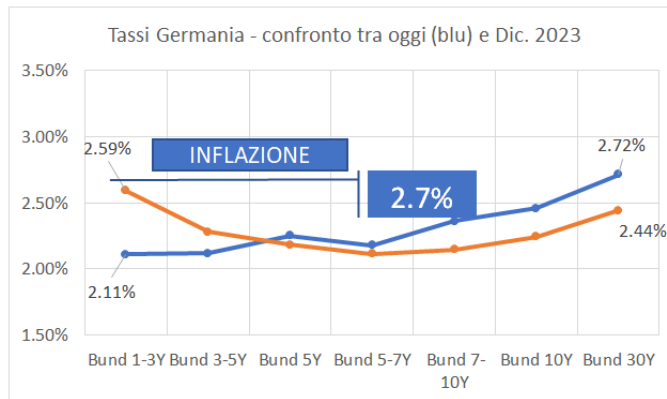
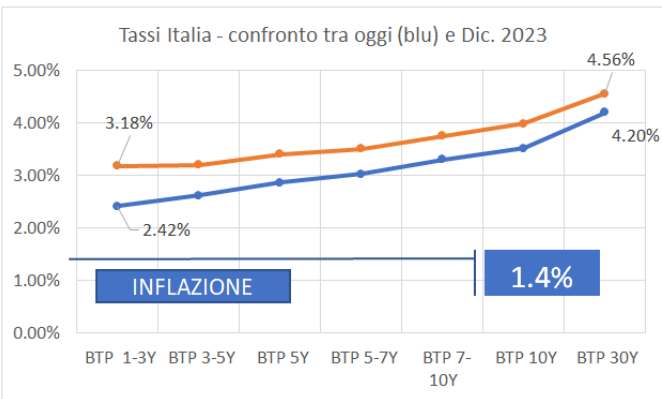

Tassi USA, spread e recessioni NBER

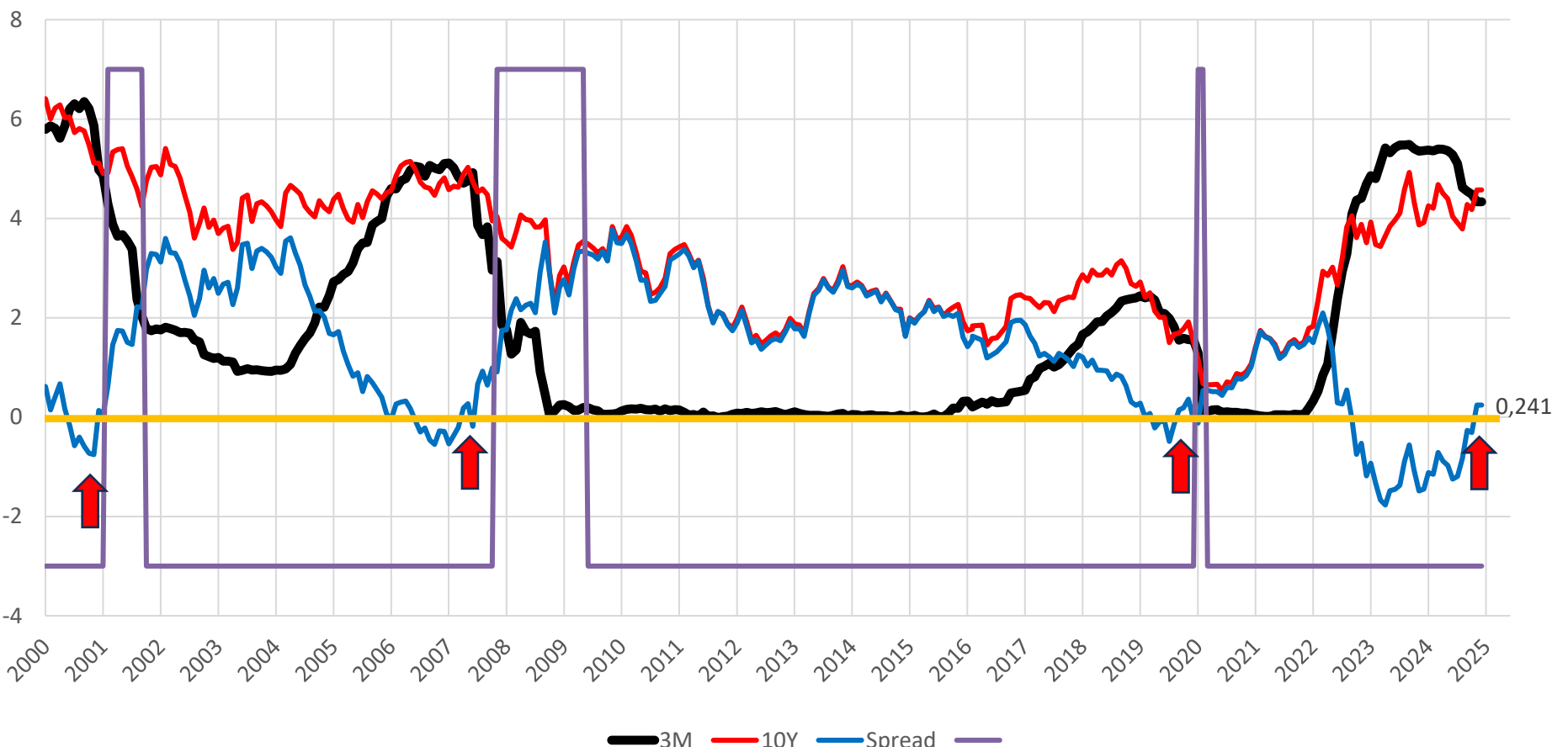

Rapporto dettagliato - ProBacktest SDT report - Mensile S&P500 Index

Lista posizioni chiuse

SDT report

Tutte le posizioni

Inizio: 1 gen 1982 [100.000,00 \$]
Corrente: 1 gen 2025 [100.096,84 \$]

Inseri...	Data di us...	Tipo	Nm barre	Abs Perf	MFE	MAE	Guadagno...	Relat Perf...
1 feb 2024	1 mar 2024	Long	1	2.848,80 \$	2.848,80 \$	0,00 \$	+237,40	+4,88%
1 feb 2023	1 mar 2023	Long	1	-1.280,76 \$	0,00 \$	-1.280,76 \$	-106,73	-2,62%
1 feb 2022	1 mar 2022	Long	1	-1.877,16 \$	0,00 \$	-1.877,16 \$	-156,43	-3,46%
1 feb 2021	1 mar 2021	Long	1	1.336,08 \$	1.336,08 \$	0,00 \$	+111,34	+2,98%
1 feb 2020	1 mar 2020	Long	1	-3.136,56 \$	0,00 \$	-3.136,56 \$	-261,38	-8,08%
1 feb 2019	1 mar 2019	Long	1	1.150,80 \$	1.150,80 \$	0,00 \$	+95,90	+3,55%
1 feb 2018	1 mar 2018	Long	1	-1.214,76 \$	0,00 \$	-1.231,44 \$	-101,23	-3,59%
1 feb 2017	1 mar 2017	Long	1	1.134,48 \$	1.134,48 \$	0,00 \$	+94,54	+4,14%
1 feb 2016	1 mar 2016	Long	1	1,80 \$	1,80 \$	-56,52 \$	+0,15	+0,01%
1 feb 2015	1 mar 2015	Long	1	1.302,72 \$	1.302,72 \$	-20,16 \$	+108,56	+5,44%
1 feb 2014	1 mar 2014	Long	1	900,00 \$	900,00 \$	-1,08 \$	+75,00	+4,21%
1 feb 2013	1 mar 2013	Long	1	198,84 \$	198,84 \$	0,00 \$	+16,57	+1,11%
1 feb 2012	1 mar 2012	Long	1	641,40 \$	641,40 \$	0,00 \$	+53,45	+4,07%
1 feb 2011	1 mar 2011	Long	1	474,00 \$	474,00 \$	0,00 \$	+39,50	+3,06%
1 feb 2010	1 mar 2010	Long	1	377,64 \$	377,64 \$	0,00 \$	+31,47	+2,93%
1 feb 2009	1 mar 2009	Long	1	-1.122,24 \$	33,48 \$	-1.122,24 \$	-93,52	-11,36%
1 feb 2008	1 mar 2008	Long	1	-577,80 \$	0,00 \$	-577,80 \$	-48,15	-3,49%
1 feb 2007	1 mar 2007	Long	1	-373,20 \$	0,00 \$	-373,20 \$	-31,10	-2,16%
1 feb 2006	1 mar 2006	Long	1	18,84 \$	18,84 \$	0,00 \$	+1,57	+0,12%
1 feb 2005	1 mar 2005	Long	1	281,52 \$	281,52 \$	0,00 \$	+23,46	+1,99%
1 feb 2004	1 mar 2004	Long	1	156,72 \$	156,72 \$	-9,00 \$	+13,06	+1,15%
1 feb 2003	1 mar 2003	Long	1	-164,88 \$	0,00 \$	-164,88 \$	-13,74	-1,61%
1 feb 2002	1 mar 2002	Long	1	-247,92 \$	0,00 \$	-272,04 \$	-20,66	-1,83%
1 feb 2001	1 mar 2001	Long	1	-1.539,36 \$	0,00 \$	-1.539,36 \$	-128,28	-9,39%
1 feb 2000	1 mar 2000	Long	1	-338,64 \$	0,00 \$	-343,56 \$	-28,22	-2,02%
1 feb 1999	1 mar 1999	Long	1	-512,28 \$	0,00 \$	-512,28 \$	-42,69	-3,33%
1 feb 1998	1 mar 1998	Long	1	832,80 \$	832,80 \$	0,00 \$	+69,40	+7,08%
1 feb 1997	1 mar 1997	Long	1	57,48 \$	57,48 \$	0,00 \$	+4,79	+0,61%
1 feb 1996	1 mar 1996	Long	1	100,20 \$	104,76 \$	0,00 \$	+8,35	+1,31%
1 feb 1995	1 mar 1995	Long	1	203,64 \$	203,64 \$	0,00 \$	+16,97	+3,61%
1 feb 1994	1 mar 1994	Long	1	-172,92 \$	0,00 \$	-173,52 \$	-14,41	-2,99%
1 feb 1993	1 mar 1993	Long	1	55,20 \$	55,20 \$	0,00 \$	+4,60	+1,05%
1 feb 1992	1 mar 1992	Long	1	46,68 \$	46,68 \$	-0,12 \$	+3,89	+0,95%
1 feb 1991	1 mar 1991	Long	1	277,92 \$	277,92 \$	0,00 \$	+23,16	+6,73%
1 feb 1990	1 mar 1990	Long	1	33,72 \$	33,72 \$	0,00 \$	+2,81	+0,85%
1 feb 1989	1 mar 1989	Long	1	-103,32 \$	0,00 \$	-103,32 \$	-8,61	-2,89%
1 feb 1988	1 mar 1988	Long	1	129,24 \$	129,24 \$	0,00 \$	+10,77	+4,19%
1 feb 1987	1 mar 1987	Long	1	121,08 \$	121,08 \$	0,00 \$	+10,09	+3,68%
1 feb 1986	1 mar 1986	Long	1	181,68 \$	181,68 \$	0,00 \$	+15,14	+7,15%
1 feb 1985	1 mar 1985	Long	1	18,60 \$	18,60 \$	0,00 \$	+1,55	+0,86%
1 feb 1984	1 mar 1984	Long	1	-76,20 \$	0,00 \$	-76,20 \$	-6,35	-3,89%

Rapporto dettagliato - ProBacktest SDT report - Mensile S&P500 Index

Dashboard

Senza nome*

SDT report

Tutte le posizioni

Inizio: 1 gen 1982 [100.000,00 \$]
Corrente: 1 gen 2025 [100.096,84 \$]

Indice di Sharpe: 0,06

Guadagni / Perdite: 1,01

CAGR: 0%

Rapporto rischio/rendim...: 0,6

Max profitto/perdita: 2.848,80 \$ / -3.136,56 \$

Ripartizione dei trade: Totale: 43, Vincenti: 27, Neutro: 0, Perdenti: 16

% Trade vincenti: 62,79%

Distribuzione delle performance: Normal

Risultati lordi: Trade

Guadagni: \$

Le statistiche di cui sopra si riferiscono ai dati del passato. I rendimenti passati non sono indicativi di risultati futuri.

SP500 W 2M T 1 mese 10 k unità

Indicatore S&P500 Index 5.909,03 -1,11% 7 gen 2025

Qta 1

Vendere MKT Comprare MKT

SDT report

NOTA - Per permettere un corretto paragone tra la performance mensile e quella complessiva «BUY&HOLD», la performance mensile è stata moltiplicata per 12 (come se si operasse con l'intero capitale di un anno in un solo mese).

Febbraio è uno dei mesi più imprevedibili come si nota chiaramente dai dati e dalla equity line. Negli ultimi anni poi gli swing sono diventati ancora più violenti della media e dal 2017 ad oggi è stato mediamente uno dei mesi più volatili. Volatilità a parte, nessuna significatività statistica.

Prezzo Puntivoti (Y)

5.909,03

Rapporto dettagliato - ProBacktest | SDT report - Mensile | S&P500 Index

Lista posizioni chiuse | **SDT report** | Inizio: 1 gen 1982 [100.000,00 \$] | Corrente: 1 gen 2025 [107.390,08 \$]

Tutte le posizioni

Inseri...	Data di us...	Tipo	Nm barre	Abs Perf	MFE	MAE	Guadagno...	Relat Perf...
1 mar 2024	1 apr 2024	Long	1	1.913,52 \$	1.913,52 \$	0,00 \$	+159,46	+3,13%
1 mar 2023	1 apr 2023	Long	1	1.666,32 \$	1.666,32 \$	0,00 \$	+138,86	+3,50%
1 mar 2022	1 apr 2022	Long	1	2.126,16 \$	2.126,16 \$	0,00 \$	+177,18	+4,06%
1 mar 2021	1 apr 2021	Long	1	1.803,24 \$	1.803,24 \$	0,00 \$	+150,27	+3,91%
1 mar 2020	1 apr 2020	Long	1	-5.714,40 \$	0,00 \$	-5.714,40 \$	-476,20	-16,01%
1 mar 2019	1 apr 2019	Long	1	604,92 \$	604,92 \$	0,00 \$	+50,41	+1,80%
1 mar 2018	1 apr 2018	Long	1	-981,24 \$	0,00 \$	-981,24 \$	-81,77	-3,01%
1 mar 2017	1 apr 2017	Long	1	-204,84 \$	0,00 \$	-204,84 \$	-17,07	-0,72%
1 mar 2016	1 apr 2016	Long	1	1.434,36 \$	1.471,80 \$	0,00 \$	+119,53	+6,17%
1 mar 2015	1 apr 2015	Long	1	-451,20 \$	0,00 \$	-451,20 \$	-37,60	-1,79%
1 mar 2014	1 apr 2014	Long	1	195,36 \$	195,36 \$	0,00 \$	+16,28	+0,88%
1 mar 2013	1 apr 2013	Long	1	654,00 \$	654,12 \$	0,00 \$	+54,50	+3,60%
1 mar 2012	1 apr 2012	Long	1	510,84 \$	510,84 \$	0,00 \$	+42,57	+3,12%
1 mar 2011	1 apr 2011	Long	1	59,28 \$	59,28 \$	-33,72 \$	+4,94	+0,37%
1 mar 2010	1 apr 2010	Long	1	790,44 \$	790,44 \$	0,00 \$	+65,87	+5,96%
1 mar 2009	1 apr 2009	Long	1	768,24 \$	819,60 \$	0,00 \$	+64,02	+8,78%
1 mar 2008	1 apr 2008	Long	1	-48,48 \$	2,16 \$	-93,00 \$	-4,04	-0,30%
1 mar 2007	1 apr 2007	Long	1	168,36 \$	168,36 \$	0,00 \$	+14,03	+1,00%
1 mar 2006	1 apr 2006	Long	1	254,76 \$	254,76 \$	0,00 \$	+21,23	+1,66%
1 mar 2005	1 apr 2005	Long	1	-279,36 \$	0,00 \$	-289,56 \$	-23,28	-1,93%
1 mar 2004	1 apr 2004	Long	1	-224,88 \$	0,00 \$	-224,88 \$	-18,74	-1,64%
1 mar 2003	1 apr 2003	Long	1	85,08 \$	85,08 \$	-9,72 \$	+7,09	+0,84%
1 mar 2002	1 apr 2002	Long	1	446,64 \$	463,80 \$	0,00 \$	+37,22	+3,36%
1 mar 2001	1 apr 2001	Long	1	-926,28 \$	0,00 \$	-926,28 \$	-77,19	-6,24%
1 mar 2000	1 apr 2000	Long	1	1.581,00 \$	1.581,00 \$	0,00 \$	+131,75	+9,64%
1 mar 1999	1 apr 1999	Long	1	577,32 \$	577,32 \$	0,00 \$	+48,11	+3,89%
1 mar 1998	1 apr 1998	Long	1	624,84 \$	624,84 \$	-4,08 \$	+52,07	+4,96%
1 mar 1997	1 apr 1997	Long	1	-405,96 \$	0,00 \$	-405,96 \$	-33,83	-4,28%
1 mar 1996	1 apr 1996	Long	1	13,56 \$	13,56 \$	0,00 \$	+1,13	+0,18%
1 mar 1995	1 apr 1995	Long	1	159,72 \$	159,72 \$	0,00 \$	+13,31	+2,73%
1 mar 1994	1 apr 1994	Long	1	-258,36 \$	0,00 \$	-258,36 \$	-21,53	-4,61%
1 mar 1993	1 apr 1993	Long	1	99,48 \$	99,48 \$	0,00 \$	+8,29	+1,87%
1 mar 1992	1 apr 1992	Long	1	-108,12 \$	0,24 \$	-108,12 \$	-9,01	-2,18%
1 mar 1991	1 apr 1991	Long	1	97,80 \$	97,80 \$	0,00 \$	+8,15	+2,22%
1 mar 1990	1 apr 1990	Long	1	96,60 \$	96,60 \$	0,00 \$	+8,05	+2,43%
1 mar 1989	1 apr 1989	Long	1	72,12 \$	72,12 \$	0,00 \$	+6,01	+2,08%
1 mar 1988	1 apr 1988	Long	1	-107,16 \$	0,00 \$	-107,16 \$	-8,93	-3,33%
1 mar 1987	1 apr 1987	Long	1	89,04 \$	90,36 \$	0,00 \$	+7,42	+2,61%
1 mar 1986	1 apr 1986	Long	1	143,76 \$	143,76 \$	0,00 \$	+11,98	+5,28%
1 mar 1985	1 apr 1985	Long	1	-6,24 \$	0,00 \$	-6,24 \$	-0,52	-0,29%
1 mar 1984	1 apr 1984	Long	1	25,44 \$	25,44 \$	0,00 \$	+2,12	+1,35%

Dashboard | **SDT report** | Inizio: 1 gen 1982 [100.000,00 \$] | Corrente: 1 gen 2025 [107.390,08 \$]

Senza nome*

Tutte le posizioni

Indice di Sharpe: **0,26**

Guadagni / Perdite: **1,76**

CAGR: **0,16%** | Rapporto rischio/rendim...: **0,85**

Max profitto/perdita: **2.126,16 \$** / **-5.714,40 \$**

Ripartizione dei trade:

Totale: 43
Vincenti: 29
Neutro: 0
Perdenti: 14

% Trade vincenti: **67,44%**

Distribuzione delle performance: Normal

Risultati lordi: Trade

Guadagni: \$ **7.390,08**

Le statistiche di cui sopra si riferiscono ai dati del passato. I rendimenti passati non sono indicativi di risultati futuri.

SP500 | W | 2M | T | 1 mese | 10 k unità | Indicatori | S&P500 Index **6.040,53** -0,50% | 31 gen 2025

Qta: 1 | Vendere MKT | Comprare MKT



NOTA – Per permettere un corretto paragone tra la performance mensile e quella complessiva «BUY&HOLD», la performance mensile è stata moltiplicata per 12 (come se si operasse con l'intero capitale di un anno in un solo mese).



Marzo è un mese volatile, con dati contraddittori: da un lato, la sua performance complessiva annualizzata è più elevata di quella del mercato, dall'altro ha un rapporto tra mesi vincenti e mesi perdenti di 2: 1 che – seppur positivo - non lo pone certo tra i mesi migliori. Gli ultimi 4 anni peraltro sono stati molto buoni.

Rapporto dettagliato - ProBacktest | SDT report - Mensile | S&P500 Index

Lista posizioni chiuse | **SDT report** | Tutte le posizioni

Inizio: 1 gen 1982 [100.000,00 \$]
Corrente: 1 gen 2025 [107.486,92 \$]

Inseri...	Data di us...	Tipo	Nm barre	Abs Perf	MFE	MAE	Guadagno...	Relat Perf.
1 feb 2024	1 apr 2024	Long	2	4.762,32 \$	4.762,32 \$	0,00 \$	+396,86	+8,16%
1 feb 2023	1 apr 2023	Long	2	385,56 \$	385,56 \$	-1.199,04 \$	+32,13	+0,79%
1 feb 2022	1 apr 2022	Long	2	249,00 \$	249,00 \$	-1.747,56 \$	+20,75	+0,46%
1 feb 2021	1 apr 2021	Long	2	3.139,32 \$	3.139,32 \$	0,00 \$	+261,61	+7,01%
1 feb 2020	1 apr 2020	Long	2	-8.850,96 \$	0,00 \$	-8.850,96 \$	-737,58	-22,80%
1 feb 2019	1 apr 2019	Long	2	1.755,72 \$	1.755,72 \$	0,00 \$	+146,31	+5,41%
1 feb 2018	1 apr 2018	Long	2	-2.196,00 \$	0,00 \$	-2.196,00 \$	-183,00	-6,50%
1 feb 2017	1 apr 2017	Long	2	929,64 \$	936,60 \$	0,00 \$	+77,47	+3,39%
1 feb 2016	1 apr 2016	Long	2	1.436,16 \$	1.473,60 \$	-56,52 \$	+119,68	+6,18%
1 feb 2015	1 apr 2015	Long	2	851,52 \$	1.293,96 \$	-20,16 \$	+70,96	+3,55%
1 feb 2014	1 apr 2014	Long	2	1.095,36 \$	1.095,36 \$	-1,08 \$	+91,28	+5,12%
1 feb 2013	1 apr 2013	Long	2	852,84 \$	852,96 \$	0,00 \$	+71,07	+4,74%
1 feb 2012	1 apr 2012	Long	2	1.152,24 \$	1.152,24 \$	0,00 \$	+96,02	+7,32%
1 feb 2011	1 apr 2011	Long	2	533,28 \$	533,28 \$	0,00 \$	+44,44	+3,45%
1 feb 2010	1 apr 2010	Long	2	1.168,08 \$	1.168,08 \$	0,00 \$	+97,34	+9,06%
1 feb 2009	1 apr 2009	Long	2	-354,00 \$	33,48 \$	-1.056,00 \$	-29,50	-3,58%
1 feb 2008	1 apr 2008	Long	2	-626,28 \$	0,00 \$	-670,80 \$	-52,19	-3,79%
1 feb 2007	1 apr 2007	Long	2	-204,84 \$	0,00 \$	-372,96 \$	-17,07	-1,19%
1 feb 2006	1 apr 2006	Long	2	273,60 \$	273,60 \$	0,00 \$	+22,80	+1,78%
1 feb 2005	1 apr 2005	Long	2	2,16 \$	268,08 \$	-8,04 \$	+0,18	+0,02%
1 feb 2004	1 apr 2004	Long	2	-68,16 \$	156,72 \$	-68,16 \$	-5,68	-0,50%
1 feb 2003	1 apr 2003	Long	2	-79,80 \$	0,00 \$	-174,60 \$	-6,65	-0,78%
1 feb 2002	1 apr 2002	Long	2	198,72 \$	215,88 \$	-272,04 \$	+16,56	+1,47%
1 feb 2001	1 apr 2001	Long	2	-2.465,64 \$	0,00 \$	-2.465,64 \$	-205,47	-15,05%
1 feb 2000	1 apr 2000	Long	2	1.242,36 \$	1.242,36 \$	-343,56 \$	+103,53	+7,42%
1 feb 1999	1 apr 1999	Long	2	65,04 \$	65,04 \$	-512,28 \$	+5,42	+0,42%
1 feb 1998	1 apr 1998	Long	2	1.457,64 \$	1.457,64 \$	0,00 \$	+121,47	+12,39%
1 feb 1997	1 apr 1997	Long	2	-348,48 \$	55,92 \$	-348,48 \$	-29,04	-3,69%
1 feb 1996	1 apr 1996	Long	2	113,76 \$	113,76 \$	0,00 \$	+9,48	+1,49%
1 feb 1995	1 apr 1995	Long	2	363,36 \$	363,36 \$	0,00 \$	+30,28	+6,44%
1 feb 1994	1 apr 1994	Long	2	-431,28 \$	0,00 \$	-431,28 \$	-35,94	-7,46%
1 feb 1993	1 apr 1993	Long	2	154,68 \$	154,68 \$	0,00 \$	+12,89	+2,94%
1 feb 1992	1 apr 1992	Long	2	-61,44 \$	46,92 \$	-61,44 \$	-5,12	-1,25%
1 feb 1991	1 apr 1991	Long	2	375,72 \$	375,72 \$	0,00 \$	+31,31	+9,10%
1 feb 1990	1 apr 1990	Long	2	130,32 \$	130,32 \$	0,00 \$	+10,86	+3,30%
1 feb 1989	1 apr 1989	Long	2	-31,20 \$	0,00 \$	-103,32 \$	-2,60	-0,87%
1 feb 1988	1 apr 1988	Long	2	22,08 \$	129,24 \$	0,00 \$	+1,84	+0,72%
1 feb 1987	1 apr 1987	Long	2	210,12 \$	211,44 \$	0,00 \$	+17,51	+6,39%
1 feb 1986	1 apr 1986	Long	2	325,44 \$	325,44 \$	0,00 \$	+27,12	+12,81%
1 feb 1985	1 apr 1985	Long	2	12,36 \$	18,60 \$	0,00 \$	+1,03	+0,57%
1 feb 1984	1 apr 1984	Long	2	-50,76 \$	0,00 \$	-76,20 \$	-4,23	-2,59%

Dashboard | Senza nome* | **SDT report** | Tutte le posizioni

Inizio: 1 gen 1982 [100.000,00 \$]
Corrente: 1 gen 2025 [107.486,92 \$]

Indice di Sharpe: **0,21**

Guadagni / Perdite: **1,47**

CAGR: **0,16%** | Rapporto rischio/rendim...: **0,71**

Max profitto/perdita: **4.762,32 \$**
-8.850,96 \$

Ripartizione dei trade:

Totale: 43
Vincenti: 29
Neutro: 0
Perdenti: 14

% Trade vincenti: **67,44%**

Distribuzione delle performance: Normal

Risultati lordi: Trade

Guadagni: \$ **7.486,92**

Le statistiche di cui sopra si riferiscono ai dati del passato. I rendimenti passati non sono indicativi di risultati futuri.

SP500 | W 2M T | 1 mese | 10 k unità | Indicatori | S&P500 Index **6.040,53** -0,50% | 31 gen 2025

Qta: 1 | LIM | STP | Vendere MKT | Comprare MKT

SDT report

Buy&Hold

Prezzo | Punti Pivot (Y)

103.743

105.921

6.040,53

1.000

NOTA – Per permettere un corretto paragone tra la performance mensile e quella complessiva «BUY&HOLD», la performance bimestrale è stata moltiplicata per 6 (come se si operasse con l'intero capitale di un anno in un solo bimestre).

Il bimestre febbraio-marzo è sottoperformante rispetto alla media e profondamente irregolare, come desumibile anche dalla irregolarità dei due mesi che lo compongono. Dal 2010 ad oggi ha fatto registrare in ben 9 anni una variazione complessiva assoluta (sulla base della chiusura mensile) superiore al 5%.

4 years Cycle

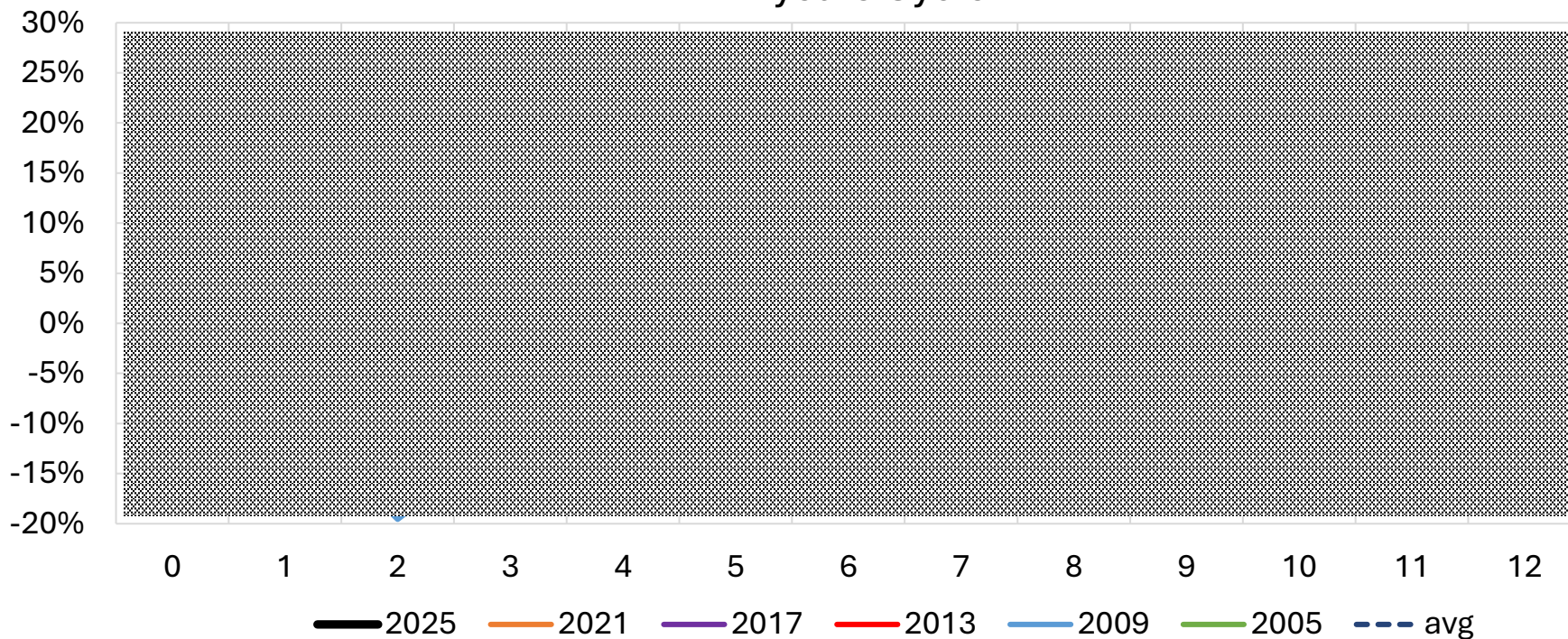

7 years Cycle

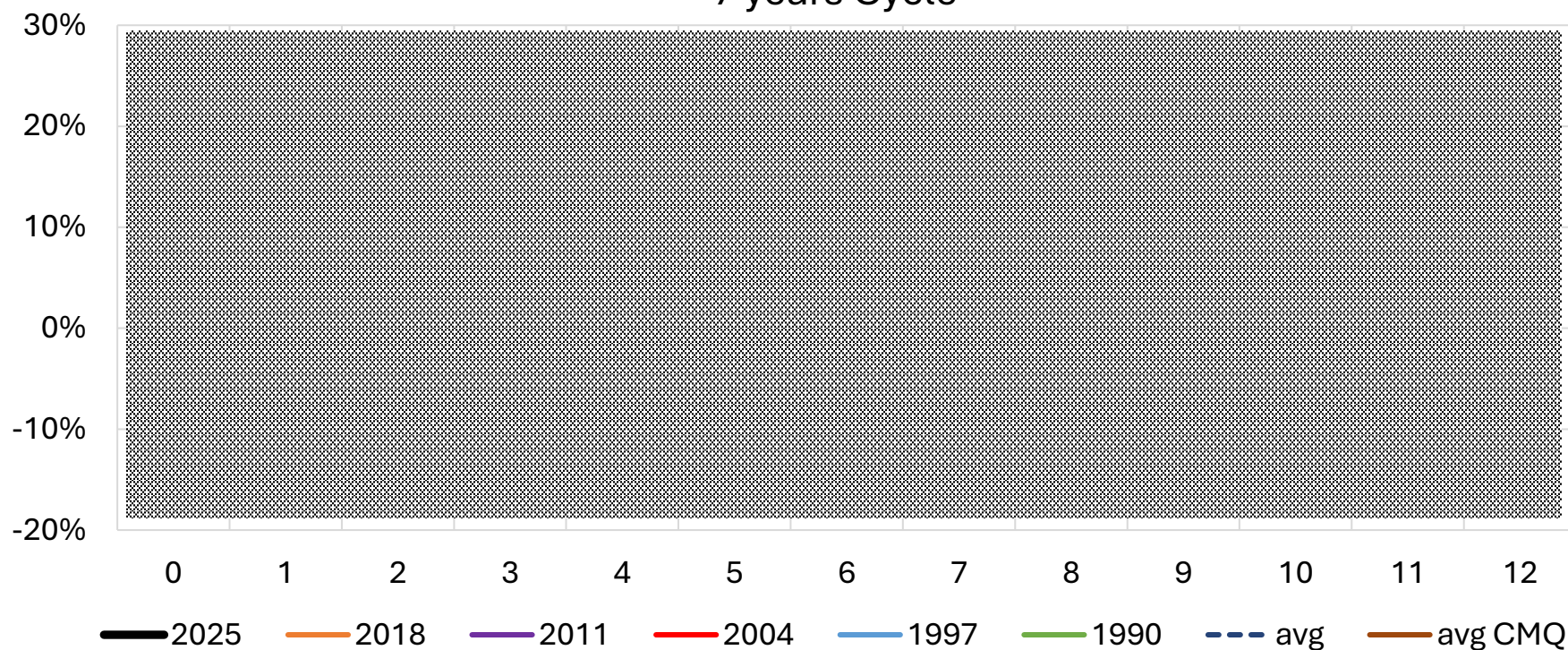

FORECAST 2025 S&P500

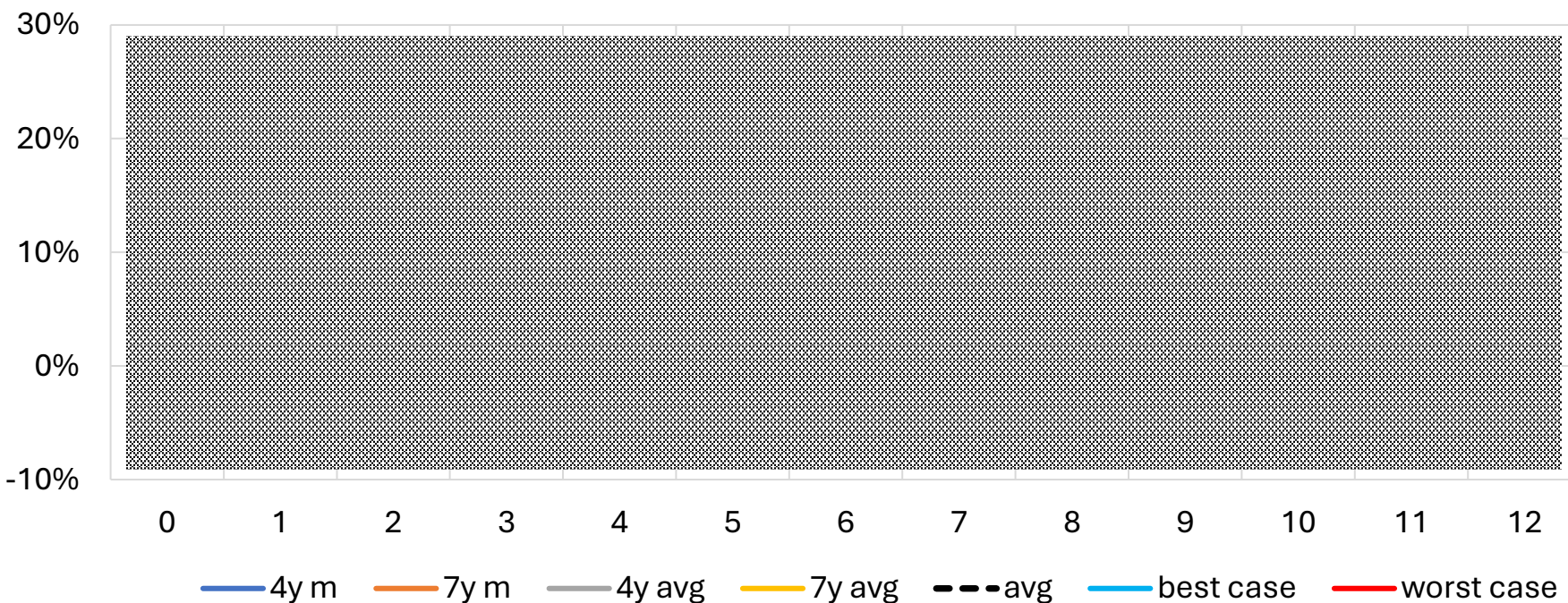

TGT EX CODE GAUSSIANA

ANNO NEGATIVO (0%/-10%)

ANNO NEUTRO (0%/+10%)

ANNO >+10%/+20%

ANNO >+20%

PROBABILI MESI TOP

PROBABILI MESI PERICOLOSI

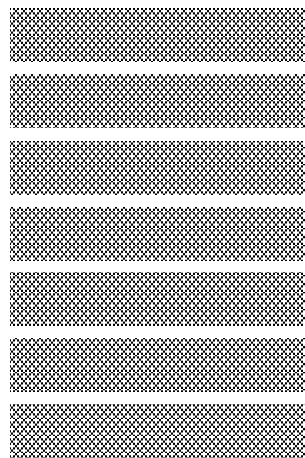

Ritmo dei cicli 4 e 7y, medie dal 1928 e dal 1960

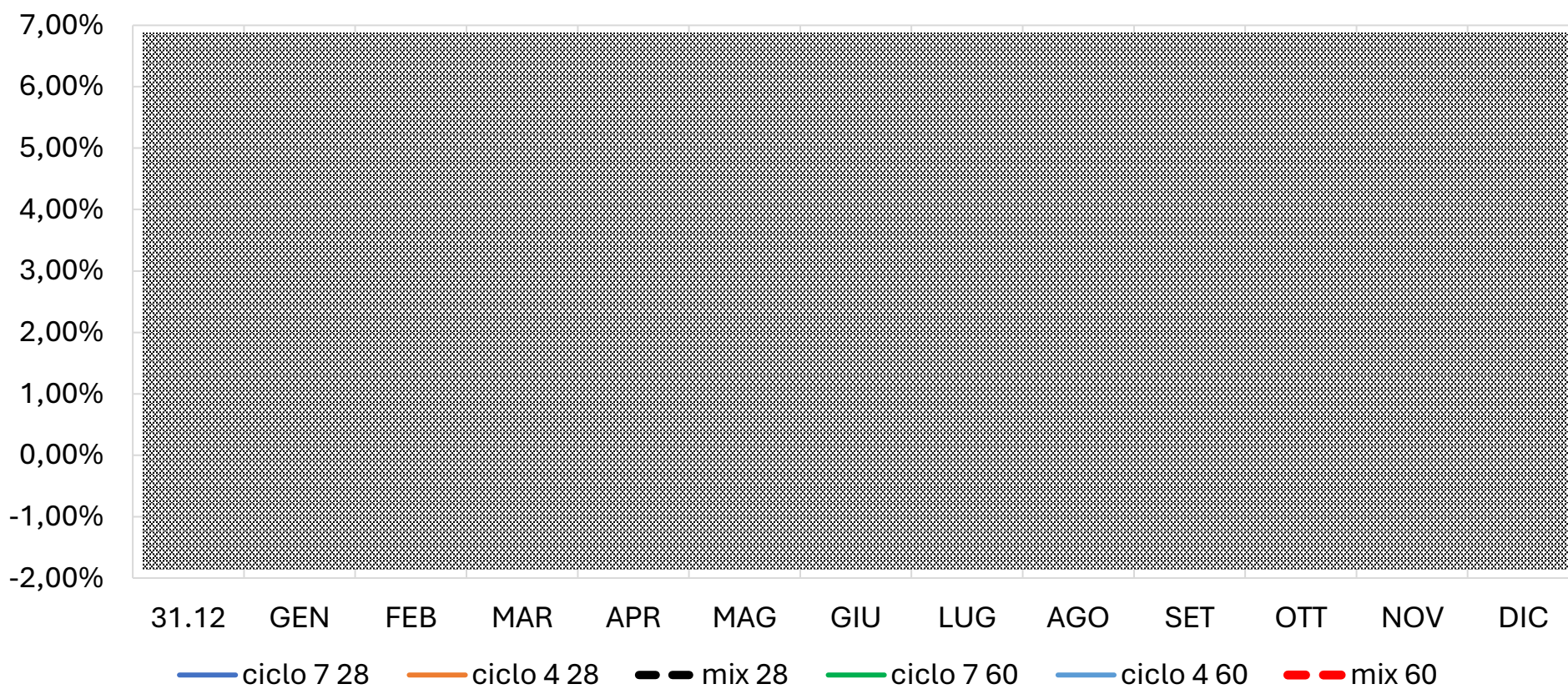

Proiezione analogica 2022-2026

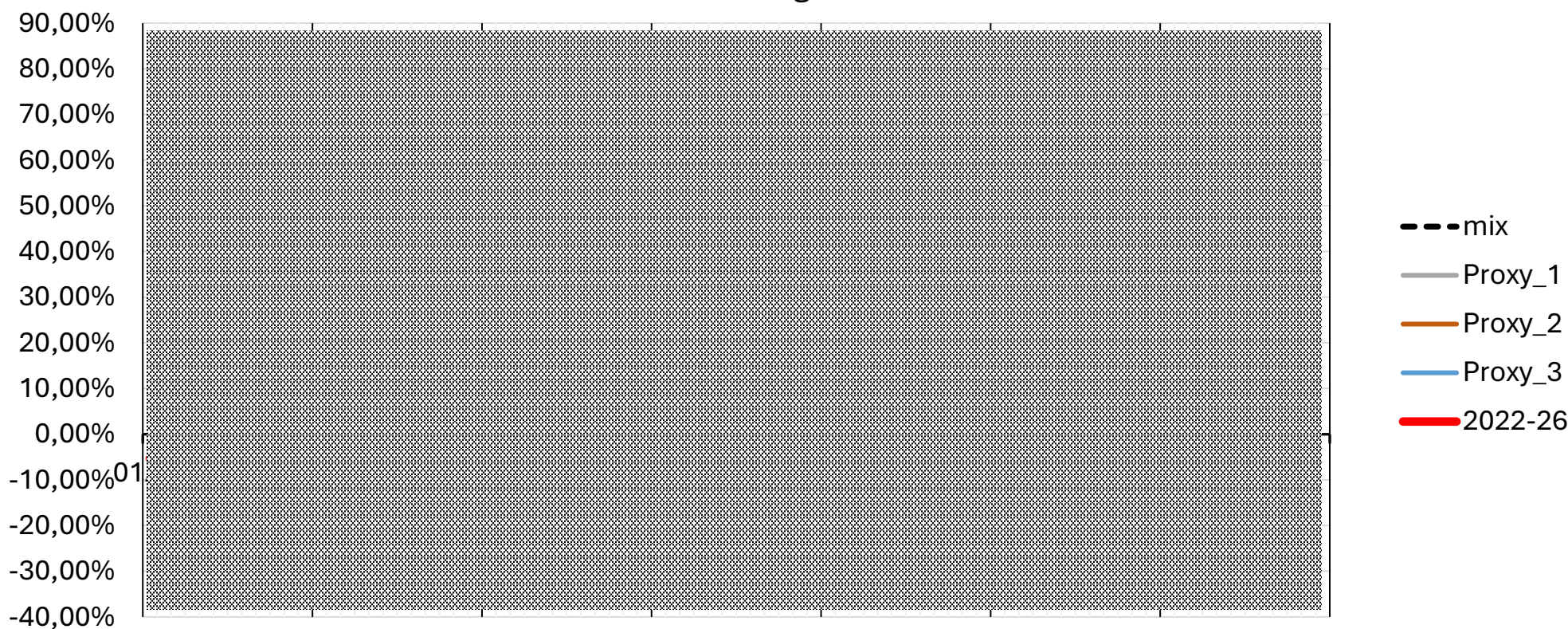

Proiezioni basate sull'andamento degli ultimi decenni - 1

Nelle seguenti pagine proponiamo le analisi statistiche dei principali asset di riferimento, in base alle relative medie di rendimento storiche. Vengono presi in considerazione tutti i dati disponibili, e vengono anche mostrati gli andamenti medi degli ultimi 10 e 5 anni per permettere di apprezzare sincronie e divergenze. I grafici mostrano i pattern stagionali nell'arco di un anno. Questa tipologia di analisi è efficace nel confrontare i movimenti di mercato attuali rispetto alle loro medie stagionali.

STAGIONALITÀ S&P500 - Pattern stagionale basato sulle variazioni mensili medie

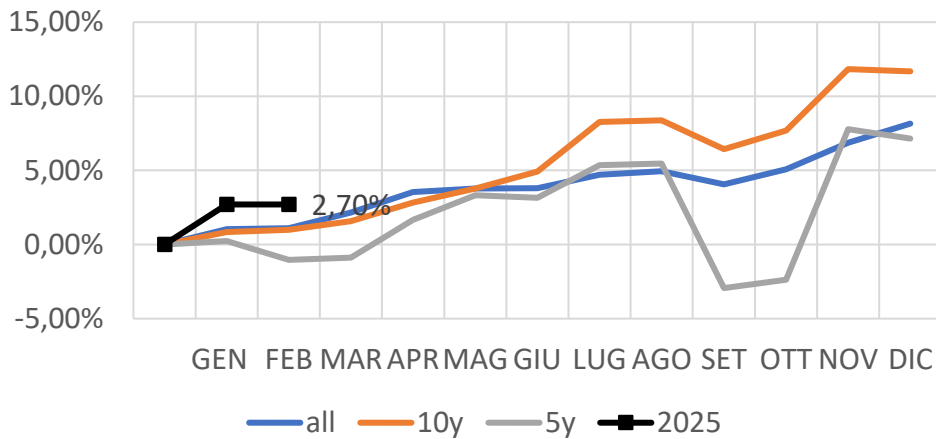

STAGIONALITÀ S&P500 - Media delle variazioni mensili 1959-2024

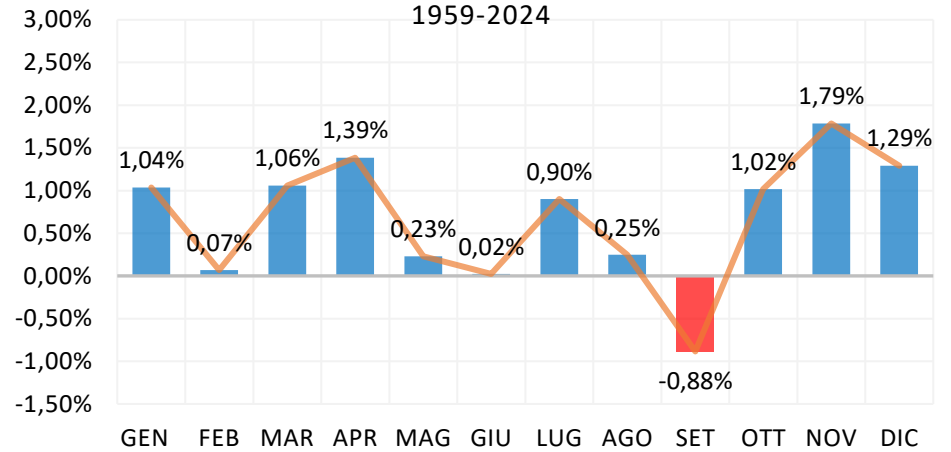

STAGIONALITÀ DAX - Pattern stagionale basato sulle variazioni mensili medie

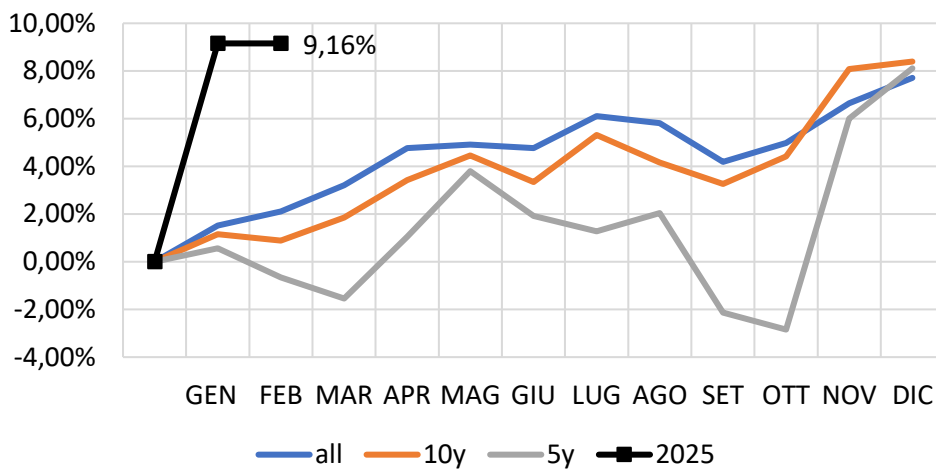

STAGIONALITÀ DAX - Media delle variazioni mensili 1959-2024

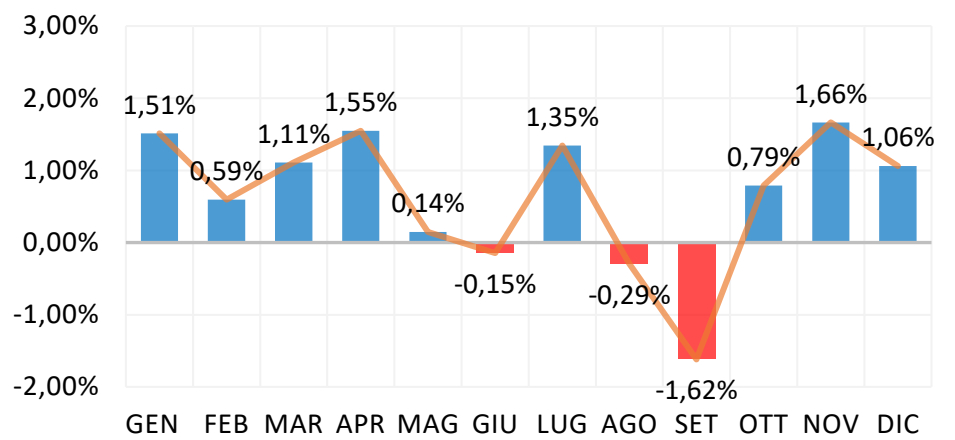

STAGIONALITÀ MIB - Pattern stagionale basato sulle variazioni mensili medie

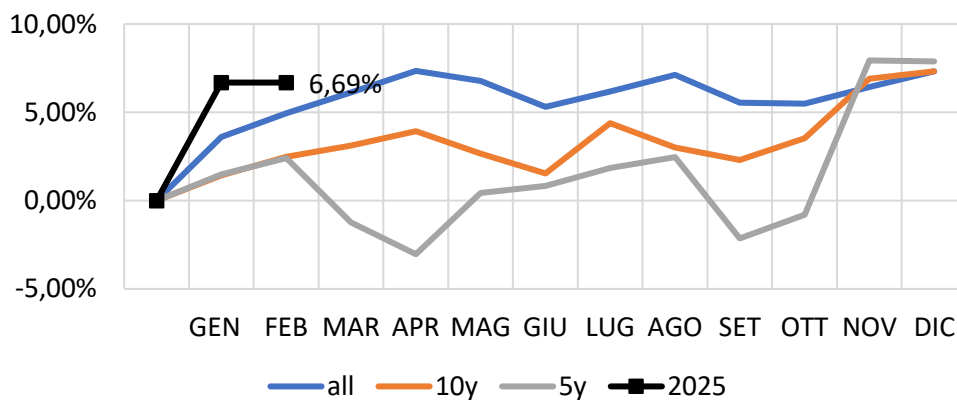

STAGIONALITÀ MIB - Media delle variazioni mensili 1959-2024

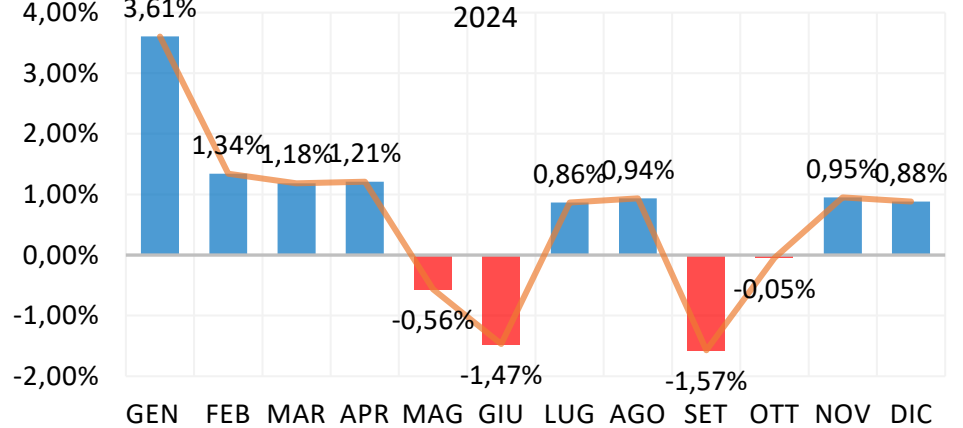

STAGIONALITÀ ORO - Pattern stagionale basato sulle variazioni mensili medie

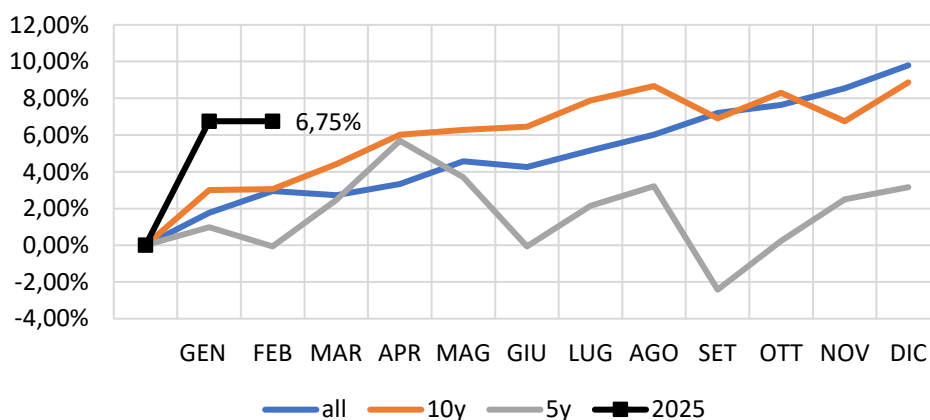

STAGIONALITÀ ORO - Media delle variazioni mensili 1970-2024

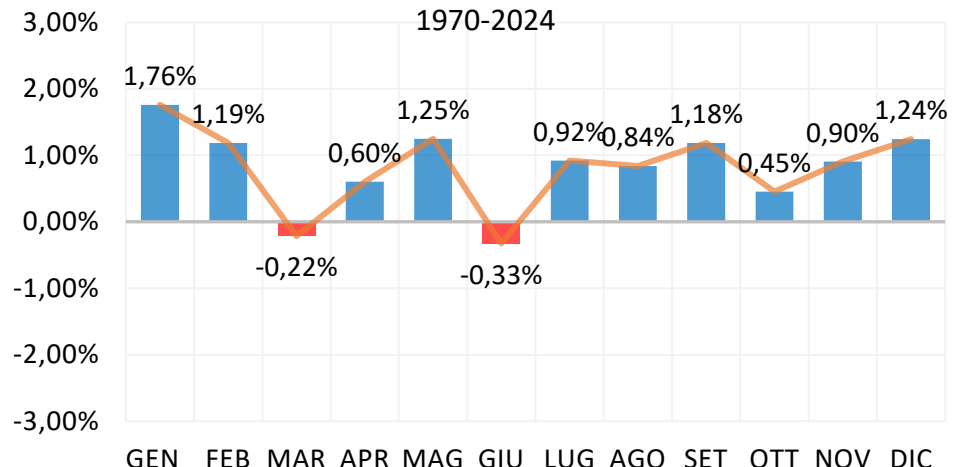

Proiezioni basate sull'andamento degli ultimi decenni - 2

Nelle seguenti pagine proponiamo le analisi statistiche dei principali asset di riferimento, in base alle relative medie di rendimento storiche. Vengono presi in considerazione tutti i dati disponibili, e vengono anche mostrati gli andamenti medi degli ultimi 10 e 5 anni per permettere di apprezzare sincronie e divergenze. I grafici mostrano i pattern stagionali nell'arco di un anno. Questa tipologia di analisi è efficace nel confrontare i movimenti di mercato attuali rispetto alle loro medie stagionali.

STAGIONALITÀ BRENT - Pattern stagionale basato sulle variazioni mensili medie

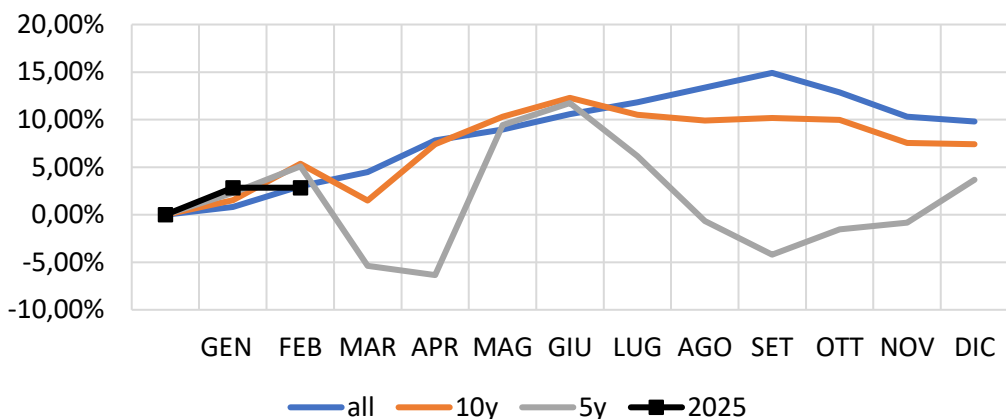

STAGIONALITÀ BRENT - Media delle variazioni mensili 1988-2024

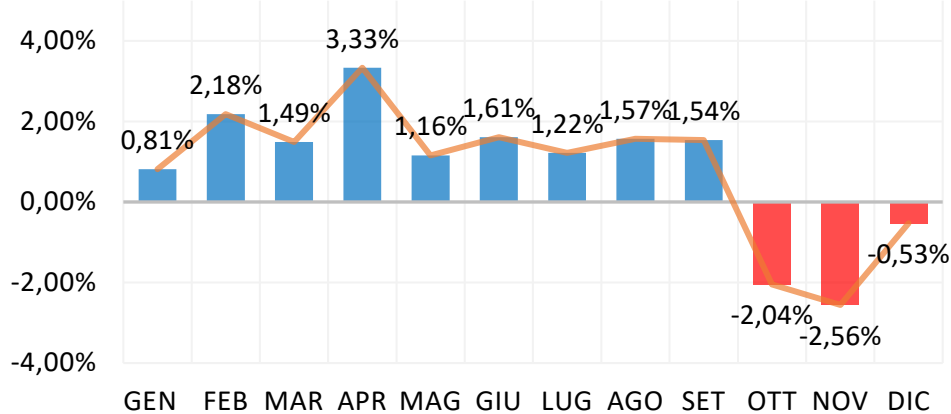

STAGIONALITÀ T-NOTE - Pattern stagionale basato sulle variazioni mensili medie

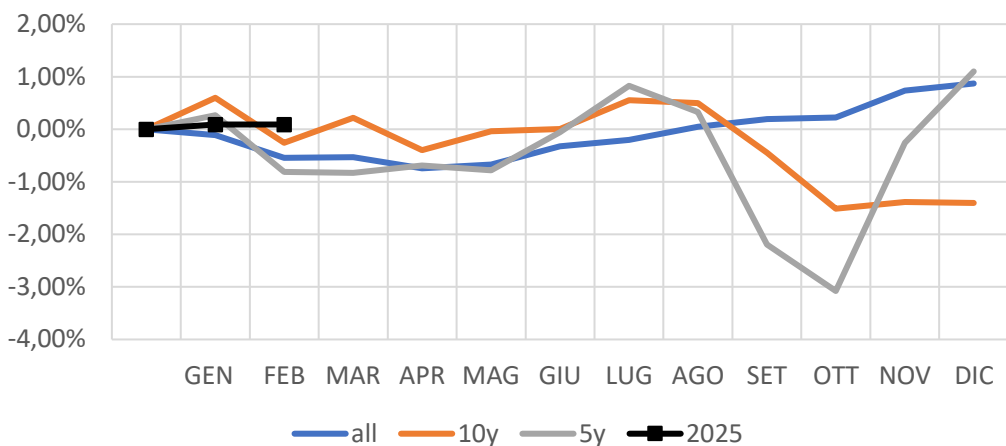

STAGIONALITÀ T-NOTE - Media delle variazioni mensili 1970-2024

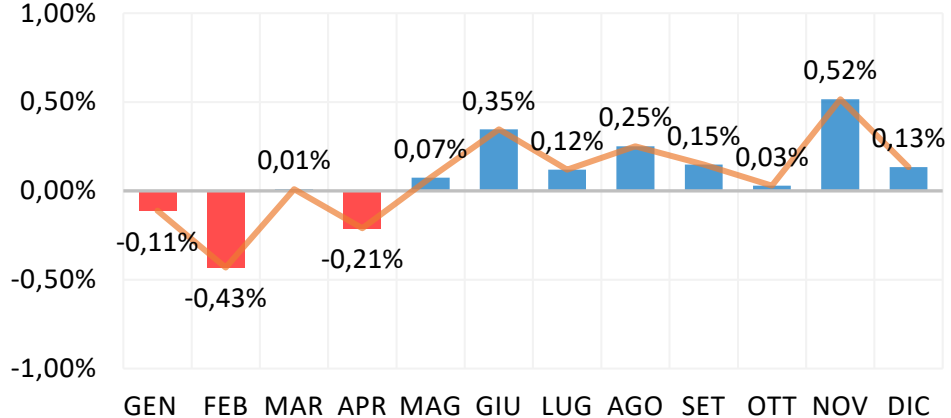

STAGIONALITÀ BUND - Pattern stagionale basato sulle variazioni mensili medie

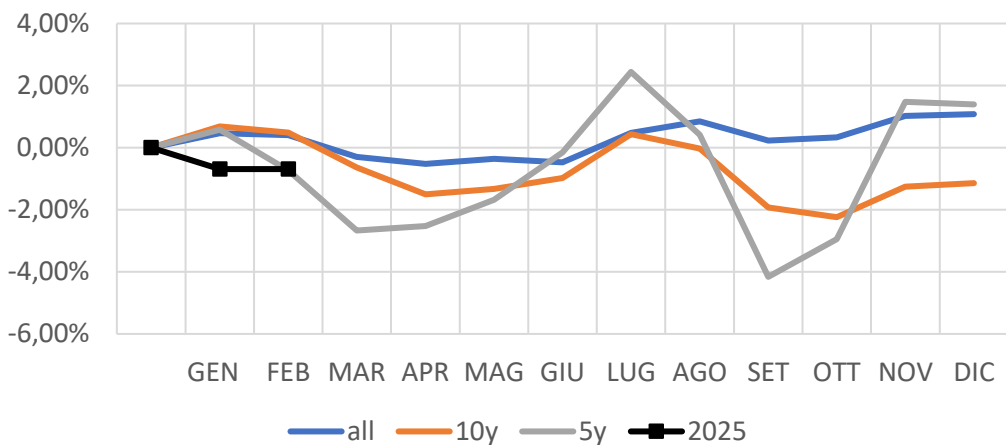

STAGIONALITÀ BUND - Media delle variazioni mensili 1988-2024

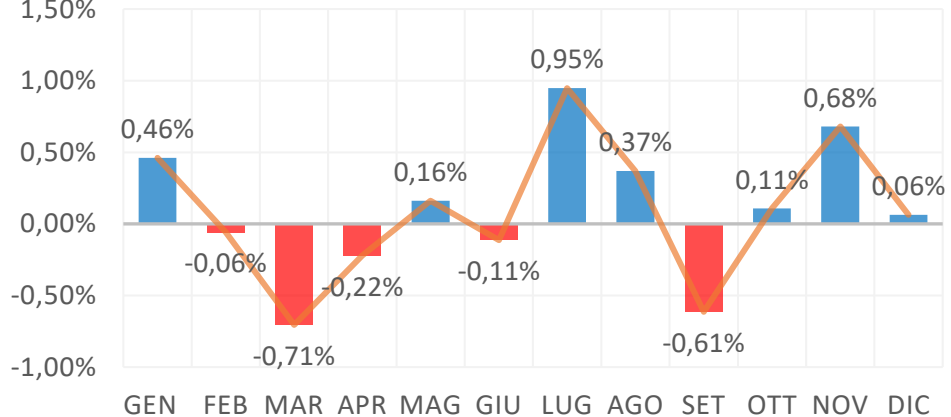

STAGIONALITÀ EURUSD - Pattern stagionale basato sulle variazioni mensili medie

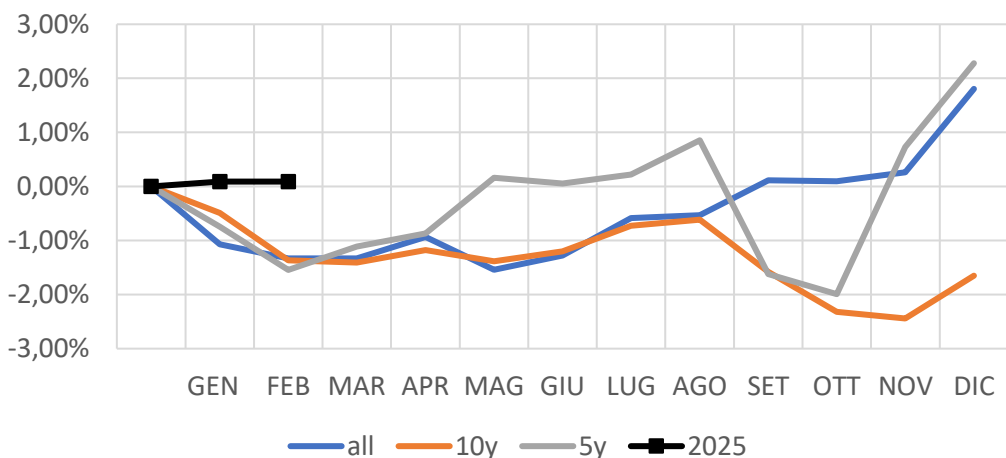

STAGIONALITÀ EURUSD - Media delle variazioni mensili 1985-2024

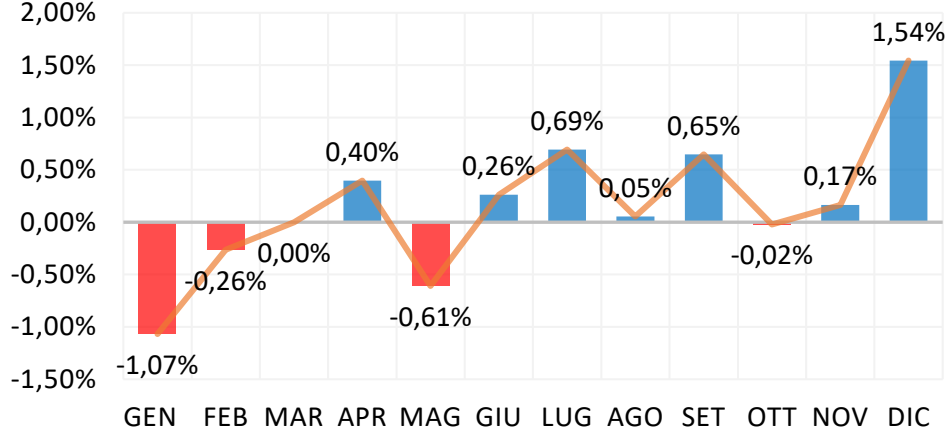

Milanese, studi classici, laurea in Economia Aziendale alla Bocconi. Fondatore della Market Risk Management (Cicli&Mercati), ha oltre 30 anni di esperienza operativa e gestionale nel settore. È l'ideatore del Composite Momentum e di altri indicatori e modelli. Vincitore di tre edizioni del SIAT Award, del John Brooks Award e di due del Leonardo d'Oro della Ricerca Finanziaria, è autore di libri, docente di Master ed è stato speaker ufficiale in cinque convegni mondiali IFTA, al TOL e a ITForum. Dal 2016 è membro del Board of Directors di IFTA. Dal 2013 è Socio ordinario AIAF (Associazione Italiana Analisti Finanziari).

- MFTA – Master of Financial Technical Analysis
- Membro del Board of Directors di IFTA dal 2016 al 2022
- CSTA – Certified SIAT Technical Analyst
- Membro del Comitato Scientifico SIAT (Società Italiana Analisi Tecnica)
- ✓ **Radarscreen 2021** vincitore nella categoria “Materie Prime”. Oltre 80 professionisti hanno partecipato all'iniziativa promossa da SIAT e Société Générale
- ✓ **SIAT Technical Analyst Award 2015** aggiudicandosi il titolo di “Best Technical Research nella categoria Multiasset”
- ✓ **SIAT Technical Analyst Award 2011** aggiudicandosi il titolo di “SIAT Technical Analyst of the Year”
- ✓ **John Brooks Award 2008 IFTA** (International Federation of Technical Analysts) come miglior MFTA
- ✓ **Premio Internazionale “Leonardo d'Oro della Ricerca Finanziaria”** - 1° posto nel 1999 nella categoria “Analisi Tecnica”; Premio Speciale della Giuria nel 1998 per l'originalità della ricerca

Nato a Pavia nel 1985. Nel 2007 consegue la Laurea in Economia dei mercati monetari e finanziari, nel 2010 Laurea specialistica in finanza presso l'Università degli studi di Pavia. Vincitore del SIAT Award e miglior corsista del Master SIAT, è specializzato nella costruzione e programmazione di indicatori e modelli quantitativi operativi.

Dal 2011 al 2017 lavora in Banca Popolare di Sondrio presso diverse agenzie in Lombardia e Piemonte.

Da marzo 2017 entra a far parte del team di Cicli&Mercati nel ruolo di Senior Analyst, Technical Customer Support & Product Manager.

Docente del Master in Analisi Tecnica SIAT e relatore ai maggiori convegni ed eventi nel mondo dell'Analisi Tecnica e del trading.

- Socio Professional SIAT dal 2018
- CSTA – Certified SIAT Technical Analyst
- ✓ **SIAT Technical Analyst Award 2019** aggiudicandosi il titolo di “SIAT Technical Analyst of the Year”
- ✓ **Master Istituzionale SIAT** - aggiudicandosi il titolo di “miglior corsista dell'anno 2015/16”

Estratto delle condizioni

Suggeriamo vivamente di leggere attentamente questo ESTRATTO DELLE CONDIZIONI prima di utilizzare il Sito Internet e i servizi ad esso connessi. L'utente riconosce di essere informato, sin dal suo ingresso sul Sito, su queste Condizioni Generali di utilizzo e di averne preso conoscenza prima di accedere al Sito. Di conseguenza, il proseguimento della consultazione del Sito significa l'accettazione totale delle presenti Condizioni da parte dell'utente. In caso di mancata accettazione delle presenti Condizioni, l'utente non è autorizzato a proseguire la consultazione e accedere al Sito. Le persone che accedono al materiale messo a disposizione da MARKET RISK MANAGEMENT S.r.l. (di seguito MRM) sul sito cicliemercati.it, accettano integralmente le seguenti condizioni.

DIRITTO DI RECESSO - Ai sensi del Dlgs 185/99 “Attuazione della direttiva 97/7/CE relativa alla protezione dei consumatori in materia di contratti a distanza” per questo servizio NON È PREVISTO il diritto di recesso.

COPYRIGHT - MRM ha creato questo Sito di analisi per l'informazione personale degli utenti. L'utente può scaricare su un computer o stampare una copia delle pagine che si trovano sul Sito esclusivamente per uso personale e a fini privati, domestici, educativi e non commerciali, a condizione di conservare intatti i marchi e le menzioni sul Copyright ©, nonché le avvertenze relative ai diritti di Proprietà Intellettuale di MRM. Salvo diversamente indicato, tutti gli elementi grafici e testuali che figurano sul presente Sito e sugli allegati, quali, in particolare, logo, fotografie, immagini, illustrazioni, icone, testi, videoclip, animazioni, (di seguito denominati “contenuto”) sono protetti dalla legge, in particolare dalla normativa sul diritto d'autore, il diritto dei marchi e le disposizioni derivanti dai trattati internazionali e nazionali, e questo in tutto il mondo. Il contenuto non può essere modificato né utilizzato in tutto o in parte in nessun modo e in particolare essere riprodotto, rappresentato o distribuito al pubblico, affisso, commercializzato, venduto, copiato, redistribuito, integrato in un'opera derivata, a fini pubblici o commerciali. Tutto ciò che si trova nel sito cicliemercati.it è coperto da Copyright ©. Tutti i diritti sono riservati.

ESCLUSIONE DI OFFERTA - Il contenuto del sito cicliemercati.it non può in nessun caso essere interpretato come consulenza, invito all'investimento, offerta o raccomandazione per l'acquisto, la vendita, l'esercizio di una transazione o in generale l'investimento. Tramite il sito cicliemercati.it non avviene alcuna sollecitazione al pubblico risparmio. Questo sito, tutti i suoi contenuti, inclusi i Portafogli, e tutti i contenuti dei suoi report vanno considerati esclusivamente come analisi indipendente dei mercati, svolta attraverso metodologie che – pur essendo state ampiamente testate ed essendo basate su modelli algoritmici – non forniscono alcuna garanzia di profitto. In nessun modo e per nessuna ragione l'utente di questo sito può o deve considerare le indicazioni di analisi come sollecitazione all'investimento.

ESCLUSIONE DI GARANZIA - MRM si impegna ad inserire nel suo sito e nei suoi report di analisi dati che provengono da fonti che ritiene serie, attendibili e affidabili. MRM non garantisce tuttavia in alcun modo che il contenuto del sito e dei report di analisi sia esatto, completo o affidabile. In particolare, le informazioni e le opinioni vengono fornite senza alcuna garanzia. Quanto contenuto nel sito e nei report di analisi non rappresenta un consiglio di investimento e MRM non garantisce che se ne possa fare affidamento per effettuare un investimento. L'eventuale utilizzo dei dati e delle informazioni come supporto di scelte di operazioni di investimento personale o altre decisioni è pertanto a completo rischio dell'utente, che si assume in proprio le responsabilità derivanti da perdite o da ogni altro danno diretto o indiretto.

RESPONSABILITÀ - In nessun caso MRM potrà essere ritenuta responsabile per danni diretti o indiretti derivanti direttamente o indirettamente dall'accesso, dal contenuto o dall'uso del sito e dei report di analisi, come pure dal browsing o da collegamenti ipertestuali (links) verso altri siti, partendo dal sito cicliemercati.it. MRM declina ogni responsabilità sulla qualità, l'affidabilità e la precisione delle informazioni contenute, distribuite e messe a disposizione degli utenti attraverso i servizi offerti sul proprio sito sotto forma di notizie, risultati di ricerche o pubblicità. L'utente accetta di utilizzare i dati e le informazioni che gli sono proposte nel sito e nei report a proprio rischio e pericolo; pertanto, né MRM né i suoi fornitori di informazioni potranno essere ritenuti responsabili per errori o ritardi nella pubblicazione degli stessi.

MRM non è inoltre responsabile per danni derivanti da eventuali interruzioni, sospensioni, ritardi o anomalie nell'erogazione del servizio dipendenti dalla fornitura di energia elettrica o dal servizio telefonico, oppure da altre cause collegate al mezzo tramite il quale il contenuto del sito cicliemercati.it viene trasmesso. MRM propone sul suo sito e sui suoi report di analisi un certo numero di portafogli e di indicazioni su mercati e titoli che ritiene di interesse. L'immissione o l'esclusione di azioni, ETF, indici, bonds o altri strumenti finanziari dagli stessi non significa tuttavia che questa operazione sia necessariamente giusta anche per gli utenti del sito e dei report e pertanto non si assume alcuna responsabilità in merito alle conseguenze che ne potrebbero derivare. Ai sensi e agli effetti della legge Draghi si informano gli utenti che gli editori del sito e dei report potrebbero detenere per sé o per i propri clienti posizioni sui titoli oggetto dell'analisi. Market Risk Management Srl come società non opera sui mercati e quindi non può essere in conflitto di interesse. Le persone della società possono avere occasionalmente posizioni personali aperte sui mercati e sugli strumenti indicati nel report.

RESTRIZIONI - Il sito non si rivolge a persone per le quali si debba applicare una giurisdizione che vieti la pubblicazione, l'accesso o l'utilizzo del sito cicliemercati.it.

CONDIZIONI DEL SERVIZIO - MRM fissa di seguito le condizioni del servizio, che debbono essere rispettate dagli utenti del sito cicliemercati.it. Entrando nel sito cicliemercati.it e accedendo allo scaricamento dei reports, dichiarate esplicitamente di accettare tutti i termini di questo regolamento:

- Certifico di avere almeno diciotto (18) anni e garantisco che tutte le informazioni che fornisco sono vere ed accurate.
- Accetto le condizioni contenute nelle precedenti avvertenze legali e concordo sul fatto che MRM non può essere ritenuto responsabile per danni diretti o indiretti che dovessero risultare dall'uso di tutto o parte del contenuto del sito e dei reports e non può essere considerato perseguibile per l'uso che viene fatto del contenuto.

Accetto in particolare di utilizzare il sito solo per uso personale e di non utilizzarlo, sia direttamente che indirettamente, per:

1. trasmettere qualsivoglia contenuto che sia falso, diffamatorio, ingiurioso, volgare, detestabile, molesto, osceno, profano, minaccioso, di natura esplicitamente sessuale, lesivo della privacy, o comunque contrario alle leggi;
2. inviare materiale senza possedere i necessari diritti, o in violazione di vincoli contrattuali o relazioni fiduciarie;
3. assumere l'identità di terzi (persone o enti) o rappresentare in modo non veritiero la propria relazione con una persona o con un ente;
4. inviare, trasmettere o facilitare la trasmissione di affermazioni intenzionalmente false o fuorvianti, o utilizzare tali informazioni allo scopo di influenzare il mercato di qualsiasi titolo;
5. inviare, trasmettere o diventare i destinatari di pubblicità non richiesta, materiale promozionale o altre forme di sollecitazione;
6. offrire, vendere o acquistare qualsiasi titolo quotato o non quotato;
7. violare qualsiasi legge locale, nazionale o internazionale o accordo internazionale, inclusi i regolamenti definiti da istituzioni quali CONSOB e Banca d'Italia;
8. violare qualsiasi disposto di un organo ufficiale di controllo dei mercati in Italia e all'estero.

TRACCIABILITÀ E RIDISTRIBUZIONE - MRM è in grado e si riserva in particolare il diritto di tracciare informazioni sull'indirizzo IP dell'utente, sul dominio, sul tipo di computer e browser utilizzato nonché sulle pagine che l'utente è solito consultare (compreso l'utilizzo di web beacon o altre tecnologie equivalenti). MRM raccoglie tali informazioni al fine di amministrare e migliorare il proprio sistema ma soprattutto di evitare qualunque tipo di redistribuzione dei propri prodotti e di proteggere i dati sensibili dell'utente ai fini dell'accesso ai prodotti stessi (username, password). L'utente concorda sul fatto di poter essere ritenuto responsabile per ogni affermazione fatta, atti e omissioni che accadano grazie all'uso della iscrizione o password, e di non rivelare mai la password che è stata assegnata. L'utente accetta che MRM possa in ogni momento porre fine alla sua iscrizione senza alcun preavviso, nel caso fosse constatata la violazione di una qualunque prescrizione del presente regolamento.